

IMPLANTAÇÃO
Escala: 1/120

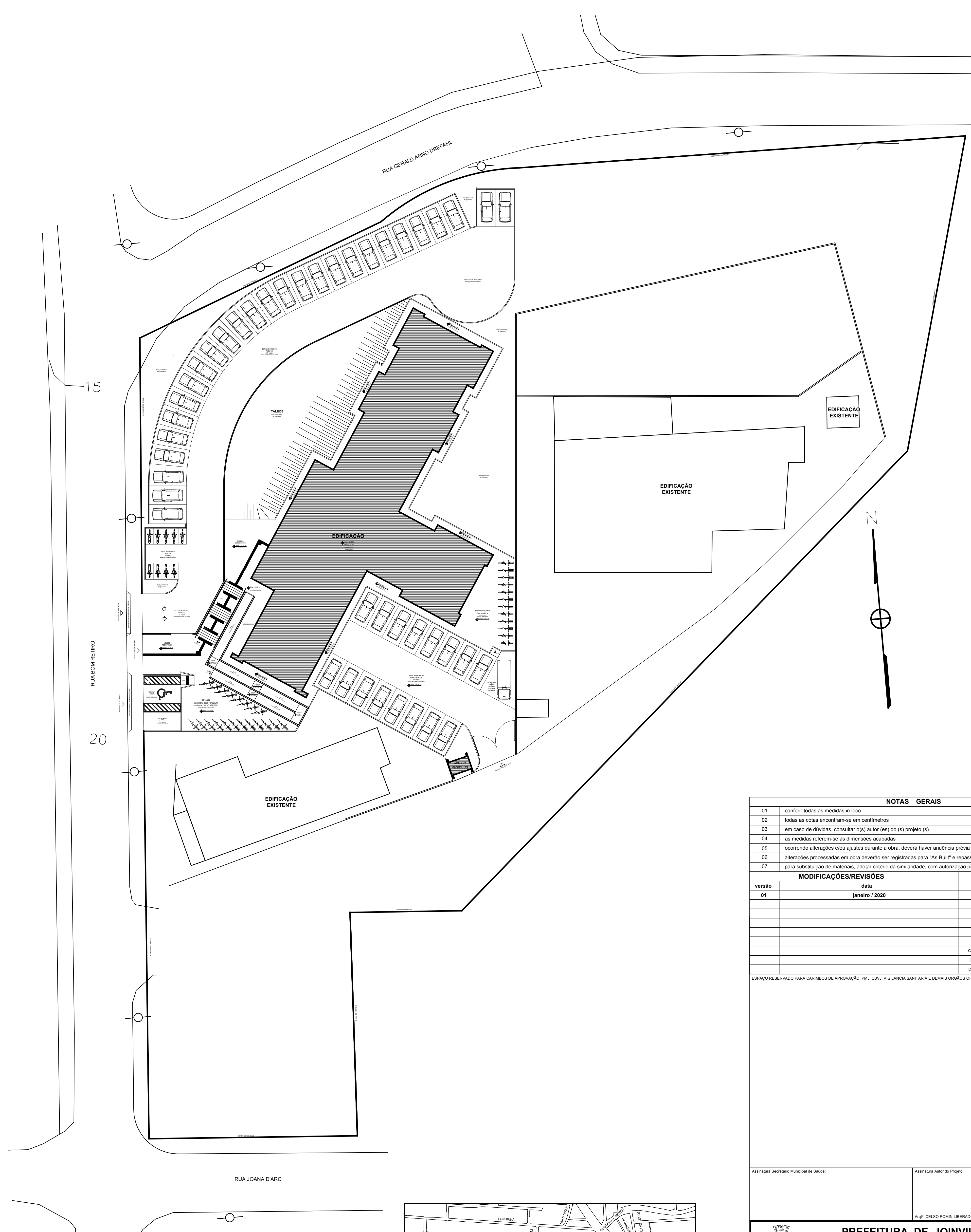

IMPLANTAÇÃO GERAL - LOTE
Escala: 1/250

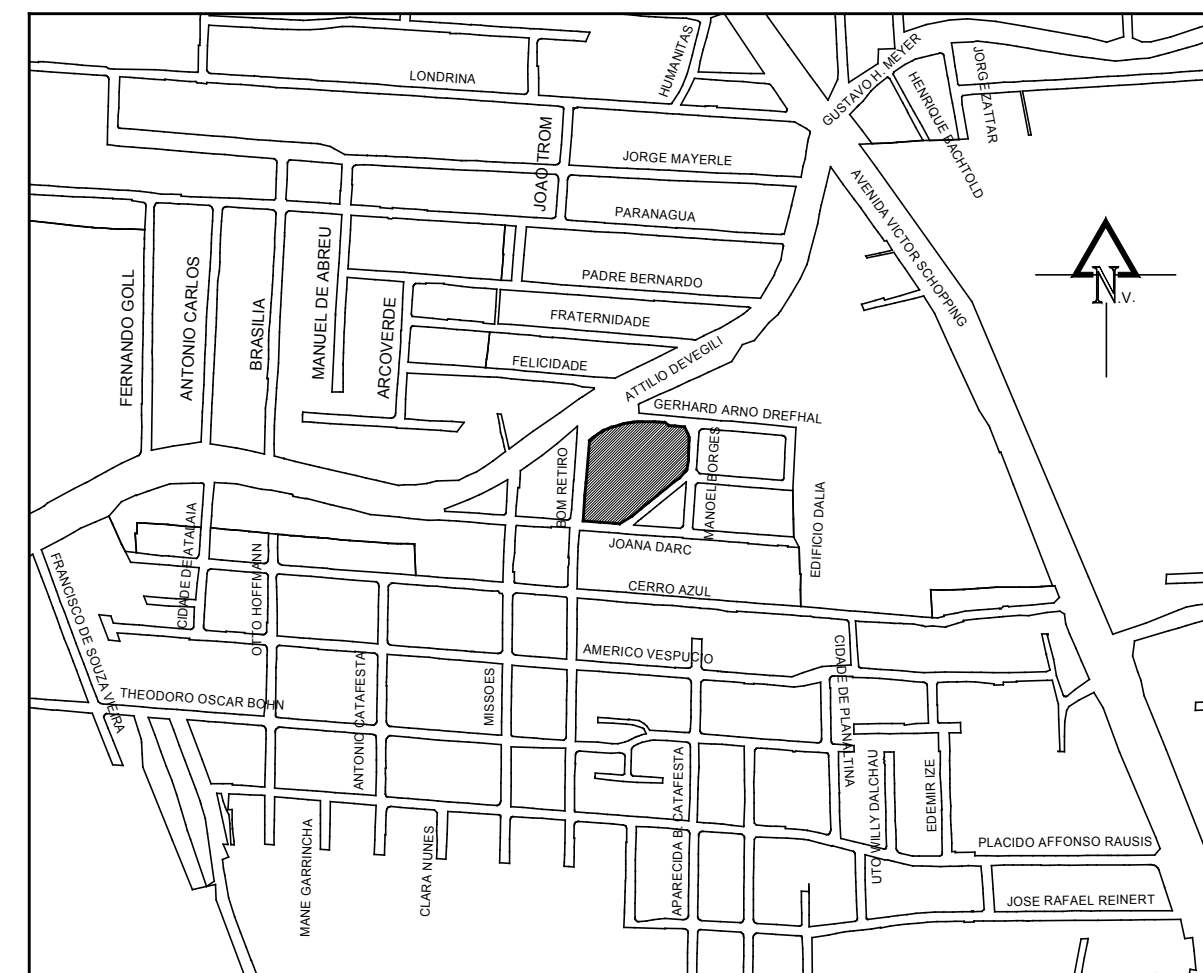

LOCALIZAÇÃO
Escala

NOTAS - GERAIS		
01	conferir todas as medidas in loco.	
02	todas as cotas encontram-se em centímetros	
03	em caso de dúvidas, consultar o(s) autor (es) do (s) projeto (s).	
04	as medidas referem-se às dimensões acabadas	
05	ocorrendo alterações e/ou ajustes durante a obra, deverá haver anuidade prévia da fiscalização.	
06	alterações processadas em obra deverão ser registradas para "As Built" e repassadas aos projetistas	
07	para substituição de materiais, adotar critério de similaridade, com autorização prévia da fiscalização.	

MODIFICAÇÕES/REVISÕES		TABELA PENAS PLOTAGEM	
versão	data	cor	espessura da pena
01	janeiro / 2020	vermelho	01
		amarelo	02
		verde	03
		azul	04
		azul	05
		magenta	06
		cor 07 branco	08
		cor 08 cinza	10
		cor 30 taraxia	12

ESPAÇO RESERVADO PARA CARIMBOS DE APROVAÇÃO: PELA CÍVIL, VIOLÂNCIA SANITÁRIA E DEMAIS ORGAOS OFICIAIS

Assinatura Secretário Municipal de Saúde: Assinatura Autor do Projeto:

Assinatura Autor do Projeto: Assinatura Autor do Projeto:

Assinatura Autor do Projeto: Assinatura Autor do Projeto:

Assinatura Autor do Projeto: Assinatura Autor do Projeto:

Assinatura Autor do Projeto: Assinatura Autor do Projeto:

Assinatura Autor do Projeto: Assinatura Autor do Projeto:

Assinatura Autor do Projeto: Assinatura Autor do Projeto:

Assinatura Autor do Projeto: Assinatura Autor do Projeto:

Assinatura Autor do Projeto: Assinatura Autor do Projeto:

Assinatura Autor do Projeto: Assinatura Autor do Projeto:

Assinatura Autor do Projeto: Assinatura Autor do Projeto:

Assinatura Autor do Projeto: Assinatura Autor do Projeto:

Assinatura Autor do Projeto: Assinatura Autor do Projeto:

Assinatura Autor do Projeto: Assinatura Autor do Projeto:

Assinatura Autor do Projeto: Assinatura Autor do Projeto:

Assinatura Autor do Projeto: Assinatura Autor do Projeto:

Assinatura Autor do Projeto: Assinatura Autor do Projeto:

Assinatura Autor do Projeto: Assinatura Autor do Projeto:

Assinatura Autor do Projeto: Assinatura Autor do Projeto:

Assinatura Autor do Projeto: Assinatura Autor do Projeto:

Assinatura Autor do Projeto: Assinatura Autor do Projeto:

Assinatura Autor do Projeto: Assinatura Autor do Projeto:

Assinatura Autor do Projeto: Assinatura Autor do Projeto:

Assinatura Autor do Projeto: Assinatura Autor do Projeto:

Assinatura Autor do Projeto: Assinatura Autor do Projeto:

Assinatura Autor do Projeto: Assinatura Autor do Projeto:

Assinatura Autor do Projeto: Assinatura Autor do Projeto:

Assinatura Autor do Projeto: Assinatura Autor do Projeto:

Assinatura Autor do Projeto: Assinatura Autor do Projeto:

Assinatura Autor do Projeto: Assinatura Autor do Projeto:

Assinatura Autor do Projeto: Assinatura Autor do Projeto:

Assinatura Autor do Projeto: Assinatura Autor do Projeto:

Assinatura Autor do Projeto: Assinatura Autor do Projeto:

Assinatura Autor do Projeto: Assinatura Autor do Projeto:

Assinatura Autor do Projeto: Assinatura Autor do Projeto:

Assinatura Autor do Projeto: Assinatura Autor do Projeto:

Assinatura Autor do Projeto: Assinatura Autor do Projeto:

Assinatura Autor do Projeto: Assinatura Autor do Projeto:

Assinatura Autor do Projeto: Assinatura Autor do Projeto:

Assinatura Autor do Projeto: Assinatura Autor do Projeto:

Assinatura Autor do Projeto: Assinatura Autor do Projeto:

Assinatura Autor do Projeto: Assinatura Autor do Projeto:

Assinatura Autor do Projeto: Assinatura Autor do Projeto:

Assinatura Autor do Projeto: Assinatura Autor do Projeto:

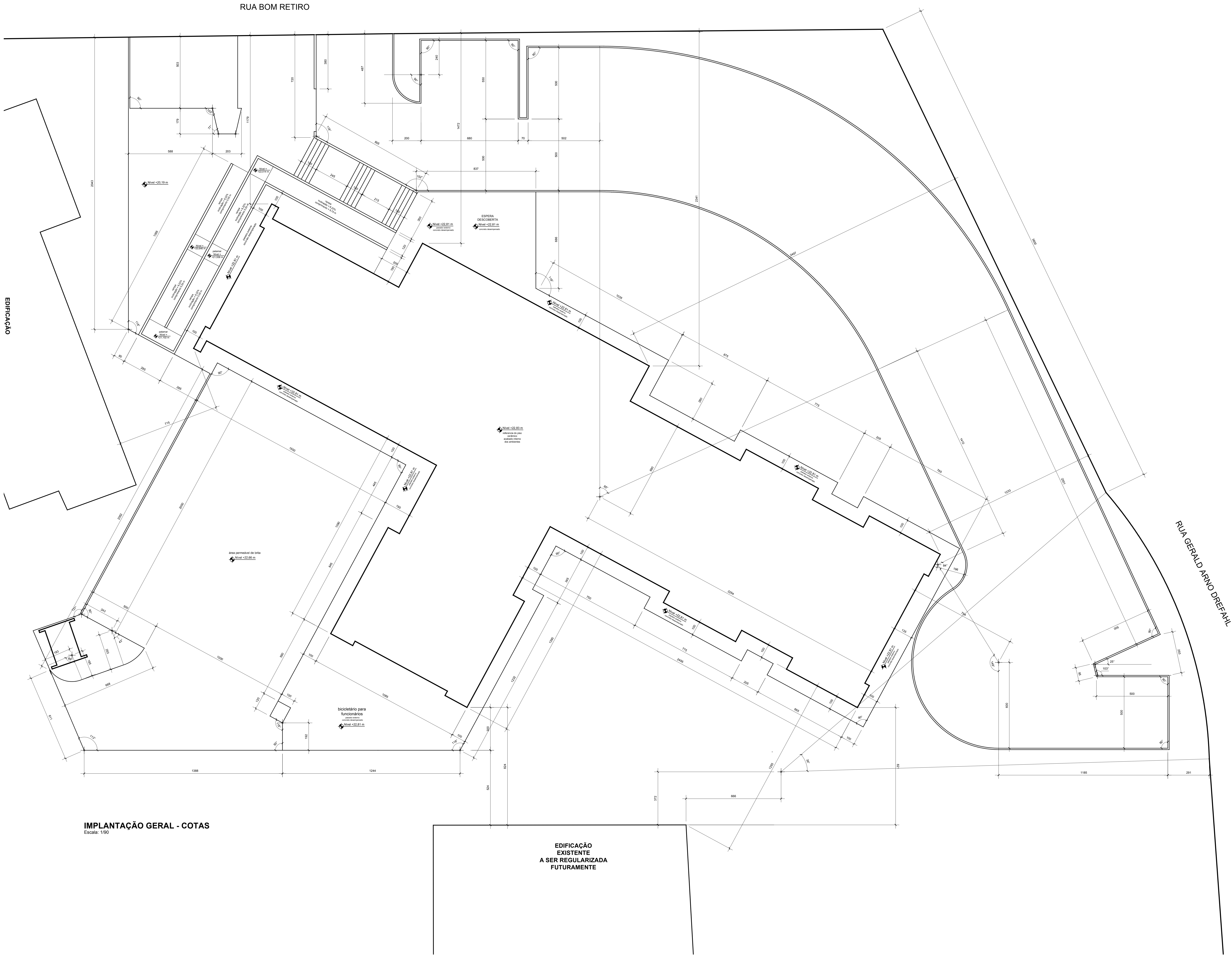

IMPLANTAÇÃO GERAL - COTAS
Escala: 1/90

EDIFICAÇÃO
EXISTENTE
A SER REGULARIZADA
FUTURAMENTE

NOTAS - GERAIS			
01	conferir todas as medidas in loco.		
02	todas as cotas encontram-se em centímetros		
03	em caso de dúvidas, consultar o(s) autor (es) do (s) projeto (s).		
04	as medidas referem-se às dimensões acabadas		
05	ocorrendo alterações e/ou ajustes durante a obra, deverá haver anuidade prévia da fiscalização.		
06	alterações processadas em obra deverão ser registradas para "As Built" e repassadas aos projetos.		
07	para substituição de materiais, adotar critério de similaridade, com autorização prévia da fiscalização.		
MODIFICAÇÕES/REVISÕES		TABELA PENAS PLOTAGEM	
versão	data	cor	espessura da pena
01	Janeiro / 2020	vermelho	01
		amarelo	02
		verde	03
		azul	04
		azul	05
		magenta	06
		cor 07 branco	08
		cor 08 cinza	10
		cor 30 taraxa	12

ESPAÇO RESERVADO PARA CARIMPOS DE APROVAÇÃO, PARA CÍVIL, VIGILÂNCIA SANITÁRIA E DEMAIS ORGAOS OFICIAIS

Assinatura Secretário Municipal de Saúde: _____ Assinatura Autor do Projeto: _____

Proj: CELSO POMIN LIBERADO - A 19.961-8 CAU



 PREFEITURA DE JOINVILLE Secretaria da Saúde Rua Aranyguá, 397 - Bairro América - Joinville SC		
Setor: _____		
Nome Obra / Endereço: UBSF NOVA BRASÍLIA Rua Bom Retiro esquina com Rua Geraldo Arno Drefahl s/nº - Bairro Nova Brasília - Joinville SC		
Requerente: GERÊNCIA DE ATENÇÃO BÁSICA	Proponente: FUNDO MUNICIPAL DE SAÚDE	
Tipo de Projeto: ARQUITETÔNICO		
Classificação: <input type="radio"/> Estudo Preliminar <input type="radio"/> Aprovação VISA <input checked="" type="radio"/> Construção <input type="radio"/> Regularização	<input type="radio"/> Anteprojeto <input type="radio"/> Aprovação Projeto Legal - PMJ <input type="radio"/> Reforma <input type="radio"/> Adequação	<input checked="" type="radio"/> Executiva Licitação <input type="radio"/> Ampliação <input type="radio"/> As Built
Autor: CELSO POMIN LIBERADO Arquiteto e Urbanista A 19.961-8 CAU		Coordenador: • IMPLANTAÇÃO GERAL - COTAS
Co-Autor: _____		
Data: Janeiro / 2020	Execução: INDICADA	Projeto: UBSF CAU Nº _____
Desenho CAD: CPL	Revisão por: Celso	Visão Revisão: _____
Projeto: S04-01-03-16	Cod. CAD: S04-01-03-16.DWG	Formato Ploteado: A0
		



IMAGEM ILUSTRATIVA DO GRADIL



IMAGEM ILUSTRATIVA DO GRADIL



IMAGEM ILUSTRATIVA DO GRADIL



MODULAÇÃO PADRÃO DO GRADIL - PLANTA

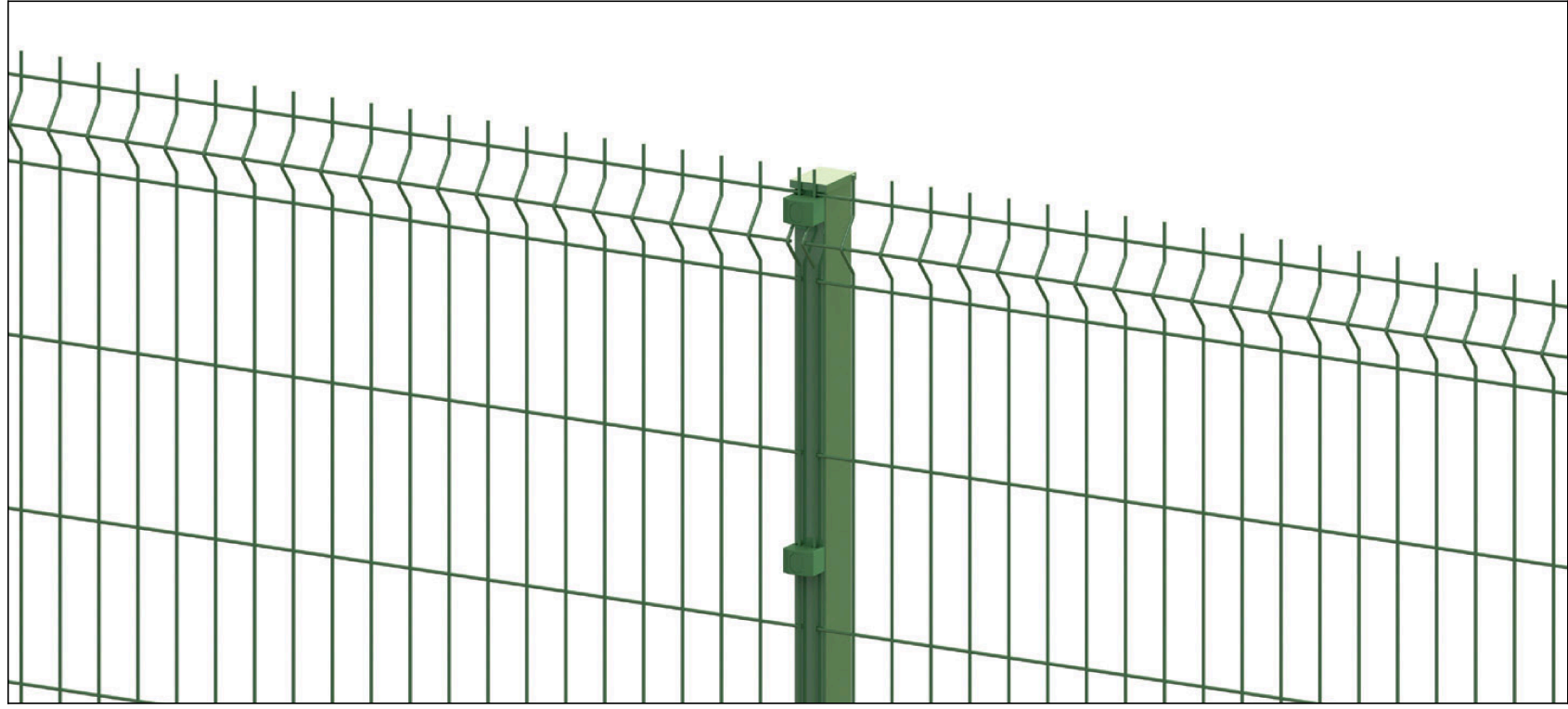
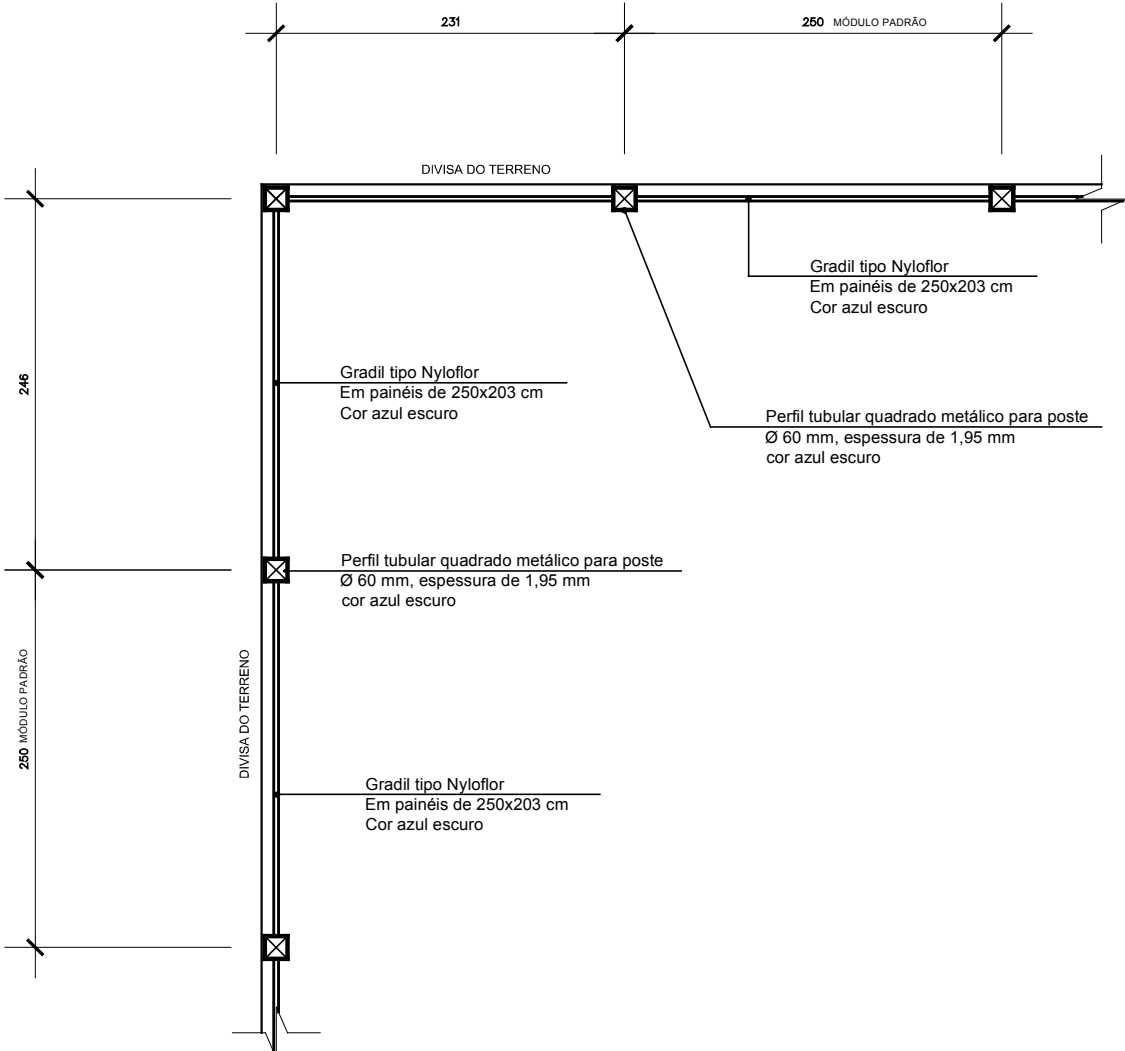
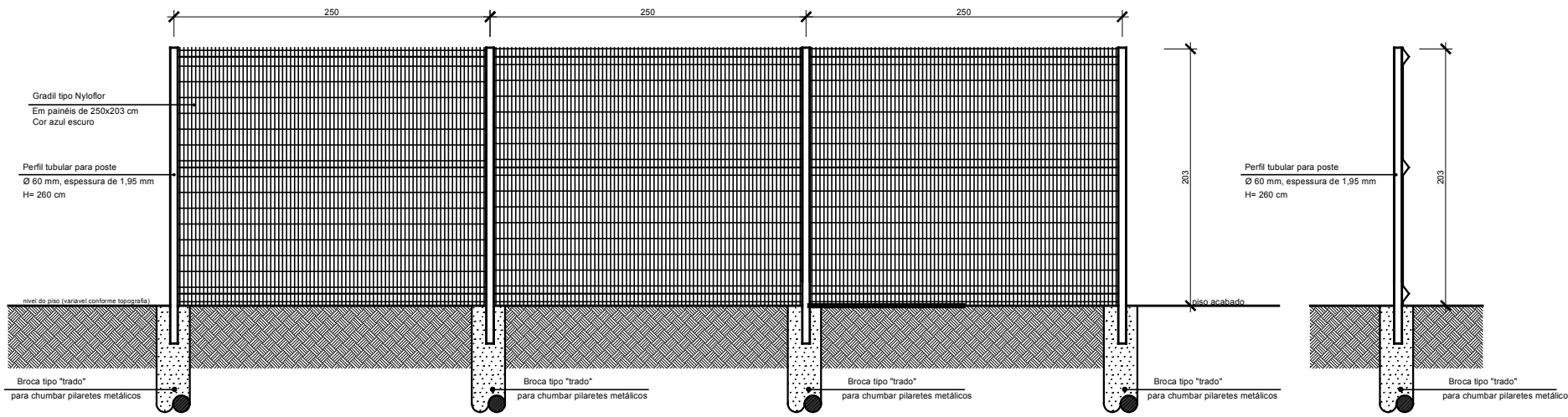

MODULAÇÃO PADRÃO DO GRADIL - ELEVACÃO

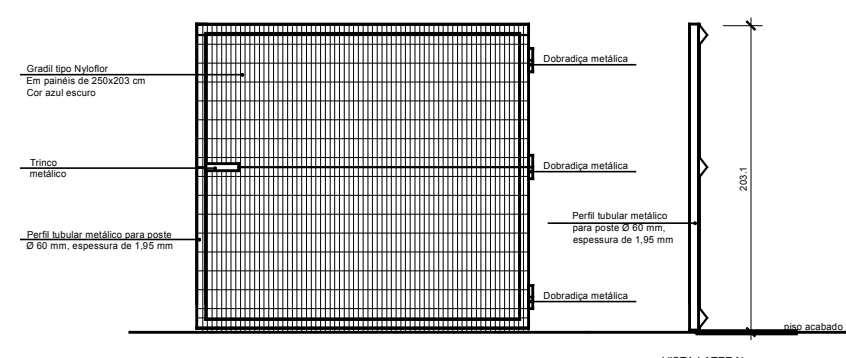

PT 01
Quantidade: 01
Dimensões: 220 x 203
Tipo: abnt
Material: ferro galvanizado e tela soldada (ver memorial)
01 (um) trinco por folha com haste de fechamento e cadeado
Acabamento: quadro (estrutura) com fundo para galvanizados + pintura esmalte cor verde escuro; tela soldada já pronta cor azul escuro

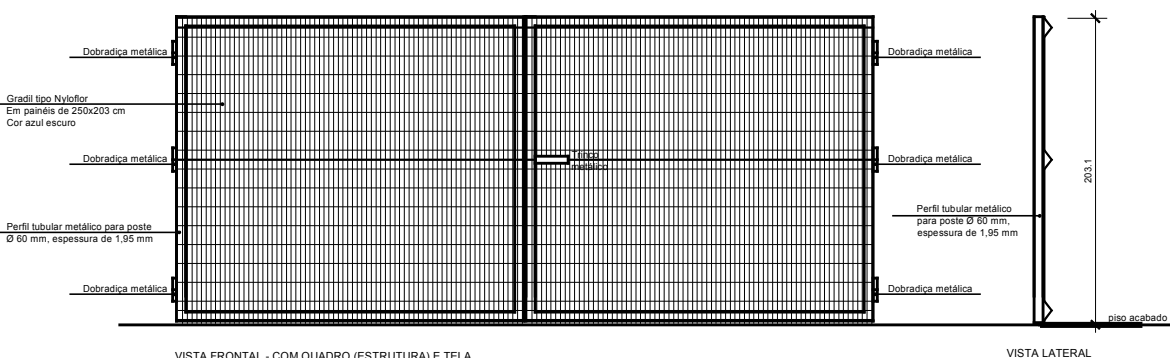

PT 02
Quantidade: 01
Dimensões: 450 x 203 (em 2 FL)
Tipo: abnt
Material: ferro galvanizado e tela soldada (ver memorial) 01 (um) trinco por folha com haste de fechamento e cadeado
Acabamento: quadro (estrutura) com fundo para galvanizados + pintura esmalte cor verde escuro; tela soldada já pronta cor azul escuro

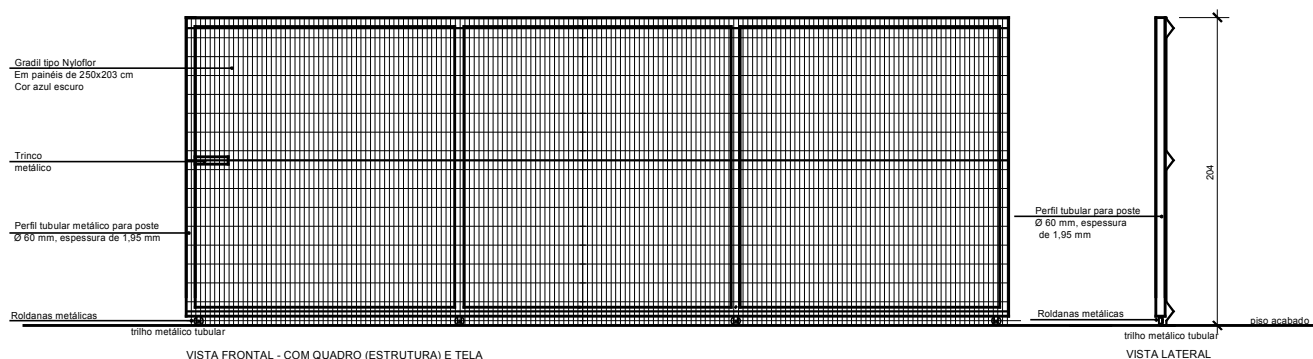

PT 03
Quantidade: 01
Dimensões: 545 x 203 (em 1 FL)
Tipo: corfer
Material: ferro galvanizado e tela soldada (ver memorial) 01 (um) trinco por folha com haste de fechamento e cadeado
Acabamento: quadro (estrutura) com fundo para galvanizados + pintura esmalte cor verde escuro; tela soldada já pronta cor azul escuro

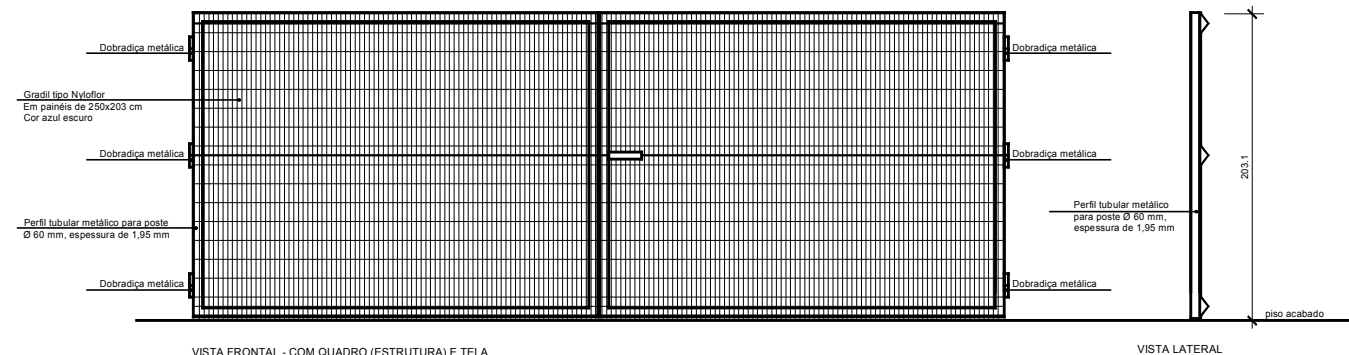

PT 04
Quantidade: 01
Dimensões: 538 x 203 (em 2 FL)
Tipo: abnt
Material: ferro galvanizado e tela soldada (ver memorial) 01 (um) trinco por folha com haste de fechamento e cadeado
Acabamento: quadro (estrutura) com fundo para galvanizados + pintura esmalte cor verde escuro; tela soldada já pronta cor azul escuro

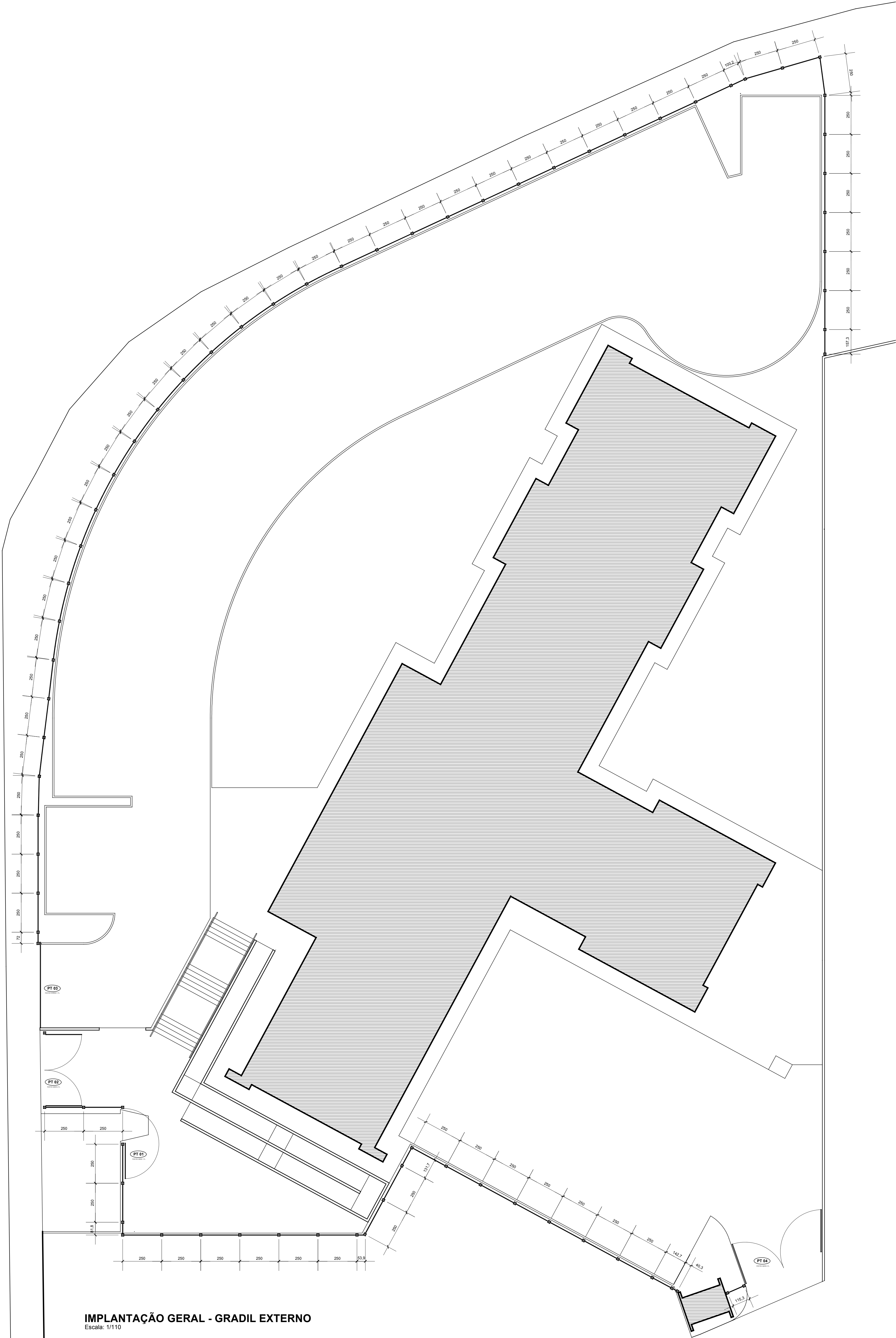

IMPLANTAÇÃO GERAL - GRADIL EXTERNO

NOTAS - GERAIS			
01	conferir todas as medidas in loco.		
02	todas as cotas encontram-se em centímetros		
03	em caso de dúvidas, consultar o(s) autor (es) do (s) projeto (s).		
04	as medidas referem-se às dimensões acabadas		
05	ocorrendo alterações e/ou ajustes durante a obra, deverá haver anuidade prévia da fiscalização.		
06	alterações processadas em obra deverão ser registradas para "As Built" e repassadas aos projetistas		
07	para substituição de materiais, adotar critério de similaridade, com autorização prévia da fiscalização.		
MODIFICAÇÕES/REVISÕES		TABELA PENAS PLOTAGEM	
versão	data	cor	espessura da pena
01	Janeiro / 2020	vermelho	01
		amarelo	02
		verde	03
		azul	04
		azul	05
		magenta	06
		cor 07 branco	08
		cor 08 cinza	10
		cor 30 taraxia	12

ESPAÇO RESERVADO PARA CARIMBO DE APROVAÇÃO, PARA CÍVEL, VIGILANCIA SANITARIA E DEMAIS ORGAOS OFICIAIS

Assinatura Secretário Municipal de Saúde: Assinatura Autor do Projeto:

Assinatura Secretário Municipal de Saúde: Assinatura Autor do Projeto:

PREFEITURA DE JOINVILLE
Secretaria da Saúde
Rua Araranguá, 397 - Bairro América - Joinville SC

UNIDADE DA GERENCIA DE OBRAS E SERVIÇOS
Coordenação de Obras

Nome Obra / Endereço:
UBSF NOVA BRASÍLIA
Rua Bom Rodro esquina com Rua Geraldo Amô Drefali s/nº - Bairro Nova Brasília - Joinville SC

Requerente: **GERENCIA DE ATENÇÃO BÁSICA** Projeto: **FUNDO MUNICIPAL DE SAÚDE**

Tipo de Projeto: **ARQUITETÔNICO**

Categoria: ☐ Estudo Preliminar ☐ Aprovação VISA ☒ Construção ☐ Regularização
☐ Anteprojeto ☐ Aprovação Projeto ☐ Reforma ☐ Adequação
☒ Executivo Licitação ☐ Legal - PMJ ☐ Ampliação ☐ As Built

Assinatura: **CELSO POMIN LIBERADO**
Arquiteto e Urbanista
A 19.961-8 CAU

Co-Autor: **• IMPLANTAÇÃO GERAL - GRADIL EXTERNO**
• DETALHES PORTÕES
• IMAGENS ILUSTRATIVAS DO GRADIL

Data: **Janeiro / 2020** Estado: **INDICADA** RBT CAU Nº: **19.961-8 CAU** CNR: **19.961-8 CAU** Nome: **CELSO POMIN LIBERADO**

Desenho CAD: **CPL** Revisão por: **Celso** Visto Revisão: **03/13**

Projeto: **S04-01-03-18** Cód. CAD: **S04-01-03-18.DWG** Formato: **Planilha** A0

PROJETO ELABORADO COM SOFTWARE CAD LICENCIADO

DIREITOS AUTORAIS DE PROJETO GARANTIDOS POR LEI

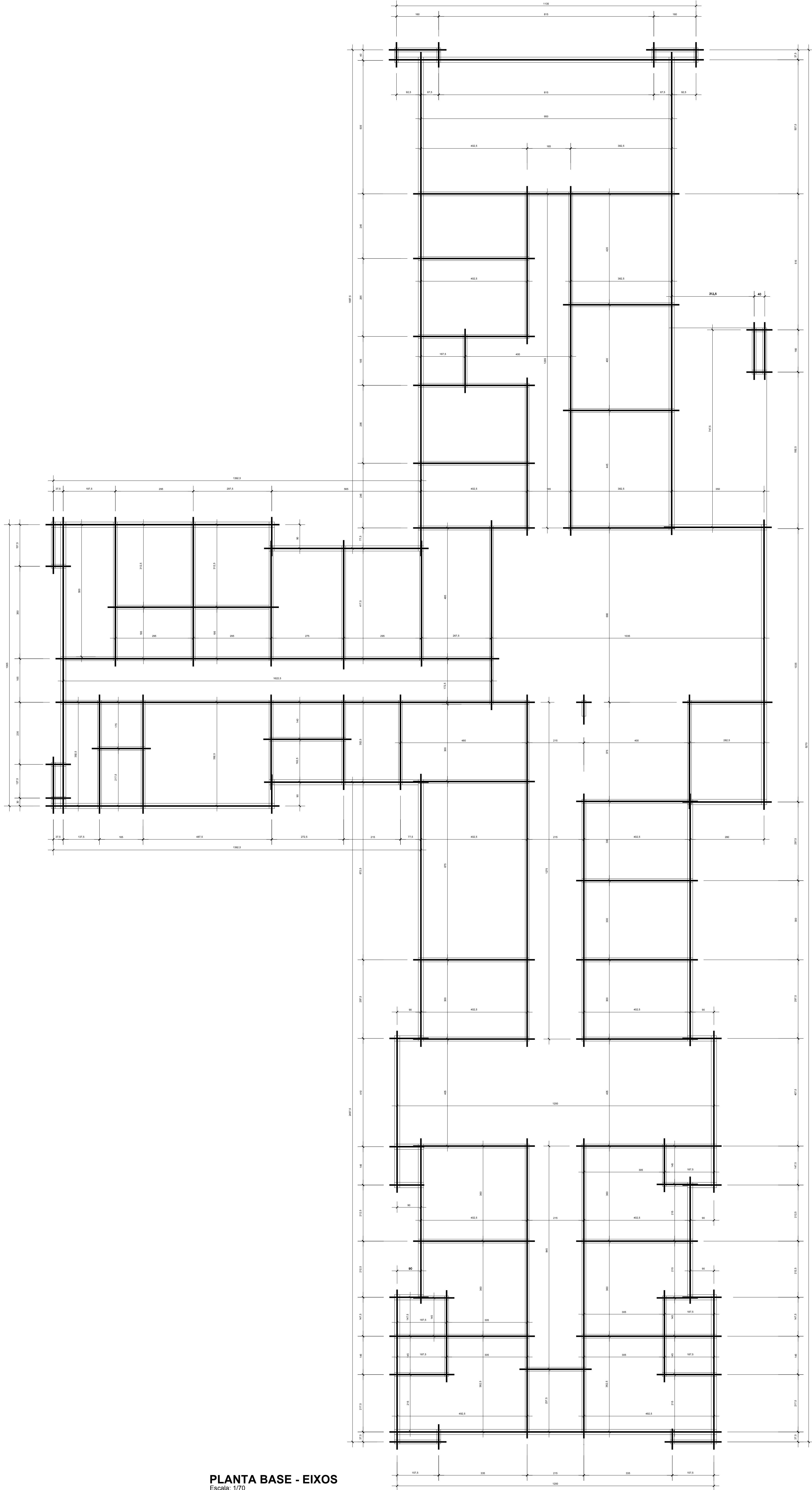

PLANTA BASE - EIXOS
Escala: 1/70

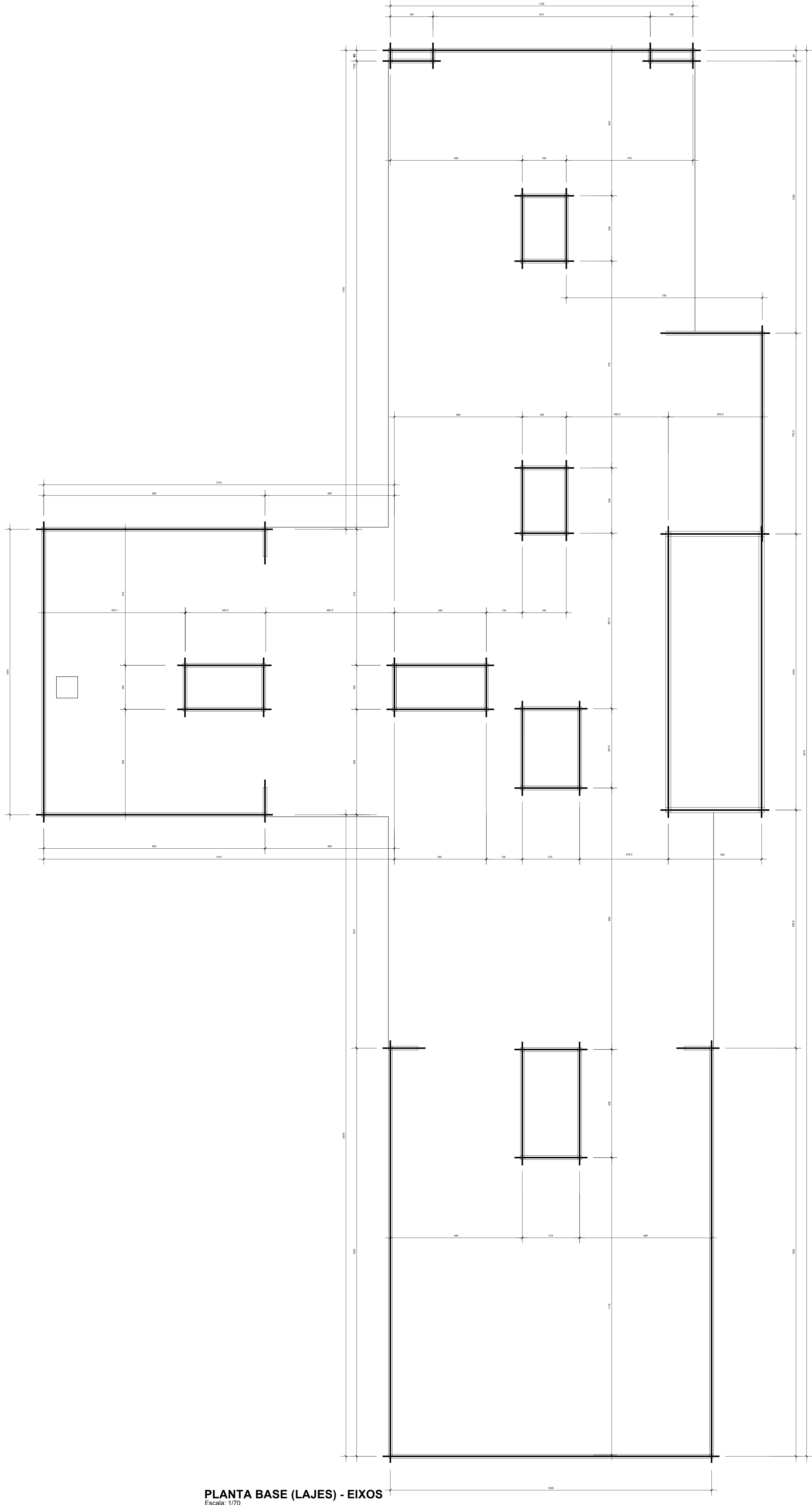

PLANTA BASE (LAJES) - EIXOS
Escala: 1/70

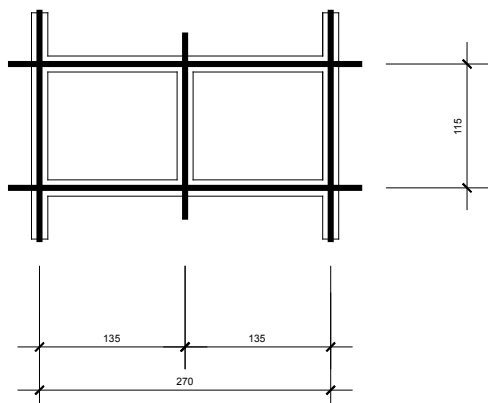

PLANTA BASE RESÍDUOS - EIXOS
Escala: 1/70

NOTAS - GERAIS	
01	conferir todas as medidas in loco.
02	todas as cotas encontram-se em centímetros
03	em caso de dúvidas, consultar o(s) autor (es) do (s) projeto (s).
04	as medidas referem-se às dimensões acabadas
05	ocorrendo alterações e/ou ajustes durante a obra, deverá haver anuência prévia da fiscalização.
06	alterações processadas em obra deverão ser registradas para "As Built" e repassadas aos projetistas
07	para substituição de materiais, adotar critério de similaridade, com autorização prévia da fiscalização.

MODIFICAÇÕES/REVISÕES		TABELA PENAS PLOTAGEM	
versão	data	cor	espessura da pena
01	Janeiro / 2020	vermelho	01
		amarelo	02
		verde	03
		azul	04
		azul	05
		magenta	06
		cor 07 branco	08
		cor 08 cinza	10
		cor 30 taraxa	12

ESPAÇO RESERVADO PARA CARIMBOS DE APROVAÇÃO: PNA, CREA, VIGILANCIA SANITARIA E DEMAIS ORGAOS OFICIAIS

Assinatura Secretária Municipal de Saúde:

Assinatura Autor do Projeto:

Aut: CELSO POMIN LIBERADO - A 19.961-8 CAU

PREFEITURA DE JOINVILLE
Secretaria da Saúde
Rua Araranguá, 397 - Bairro América - Joinville/SC

UNIDADE DA GERENCIA DE OBRAS E SERVIÇOS
Coordenação de Obras

UBSF NOVA BRASÍLIA
Rua Bom Retiro esquina com Rua Geraldo Amato Drefali s/nº - Bairro Nova Brasília - Joinville/SC

GERÊNCIA DE ATENÇÃO BÁSICA

FUNDO MUNICIPAL DE SAÚDE

☐ Estudo Preliminar

☐ Anteprojeto

☒ Executivo Licitação

☐ Aprovação VISA

☐ Aprovação Projeto Legal - PMJ

☒ Construção

☐ Reforma

☐ Ampliação

☐ Regularização

☐ Adequação

☐ As Built

Autores:
CELSO POMIN LIBERADO
Arquiteto e Urbanista
A 19.961-8 CAU

Co-Autores:

Concluído:

- PLANTA BASE - EIXOS
- PLANTA BASE LAJES - EIXOS
- PLANTA BASE RESÍDUOS - EIXOS

04/13

04/13

04/13

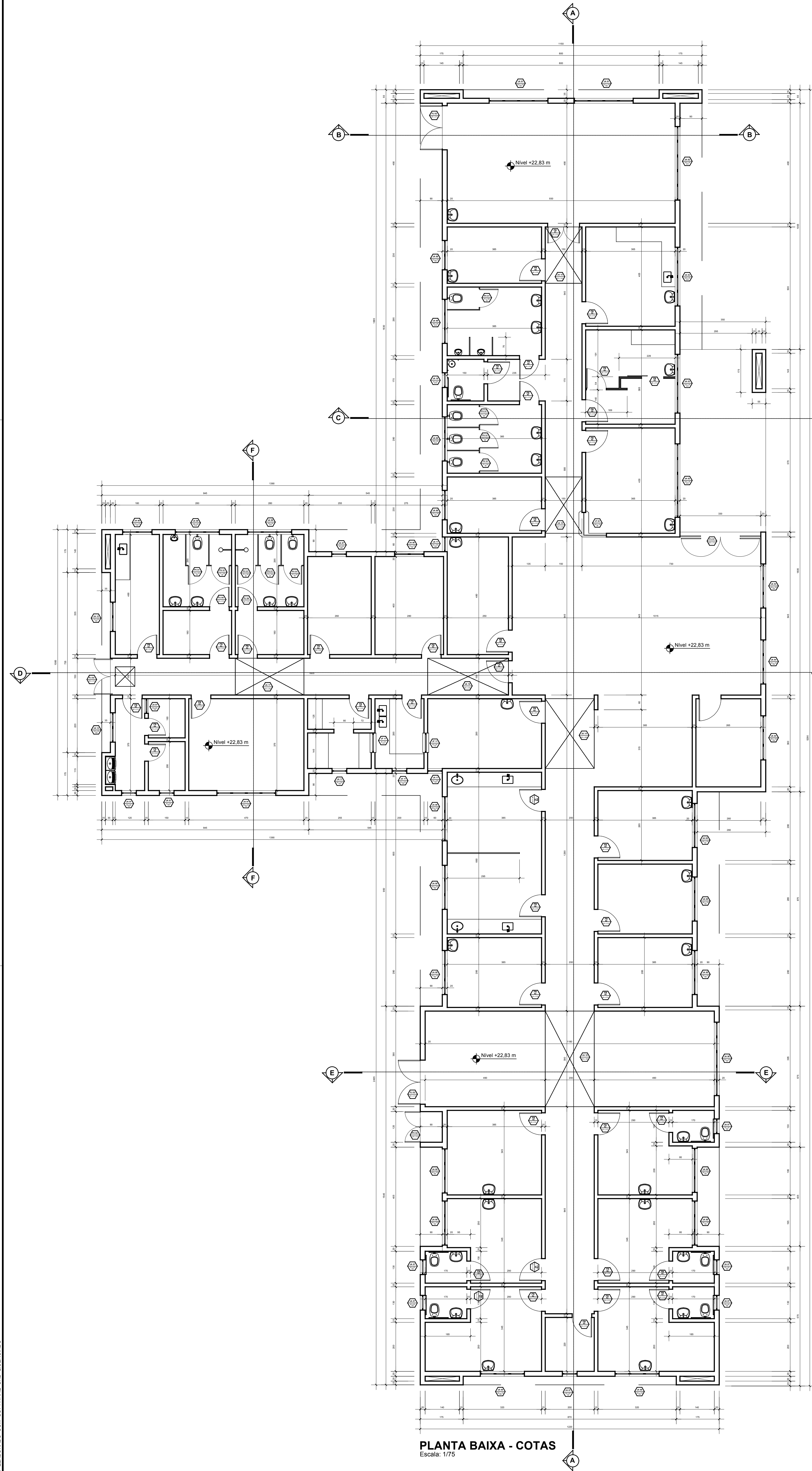

PLANTA BAIXA - COTAS
Escala: 1/75

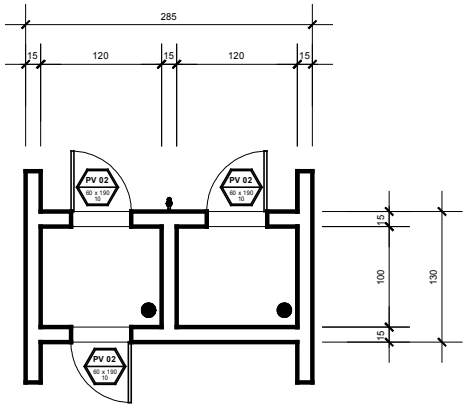

PLANTA ABRIGO
RESÍDUOS- COTAS
Escala: 1/75

TABELA DE ESQUADRIAS (ANELAS)				
COD.	LARGO	ALT.	PEIT.	QUANT.
J1	240	105	105	04
J2	240	60	210	01
J3	240	60	210	03
J4	180	180	105	03
J5	180	180	105	12
J6	360	180	105	01
J7	60	60	150	09
J8	120	105	105	04
J9	180	60	210	04
J10	60	60	210	01
J11	60	105	105	04
J12	120	60	150	02
J13	150	105	-	02
J14	200	360	-	01
J15	200	360	-	01
J16	150	180	-	01
J17	150	280	-	01
J18	180	120	90	01

TABELA DE ESQUADRIAS (PORTAS e PORTÕES)				
COD.	LARGO	ALT.	PEIT.	QUANT.
PJ1	240	210	-	01
PJ2	120	210	-	02
PJ3	150	210	-	01
PJ4	60	210	-	02
PM1	130	210	-	01
PM2	60	210	-	02
PM3	60	210	-	15
PM4	70	210	-	02
PM5	60	210	-	01
PV1	175	190	20	09
PV2	125	210	-	01
PV3	75	190	20	02
PV4	100	115	50	01
ALF	100	100	-	01
FT101	200	203	-	01
FT102	400	203	-	01
FT103	545	203	-	01
FT104	526	203	-	01

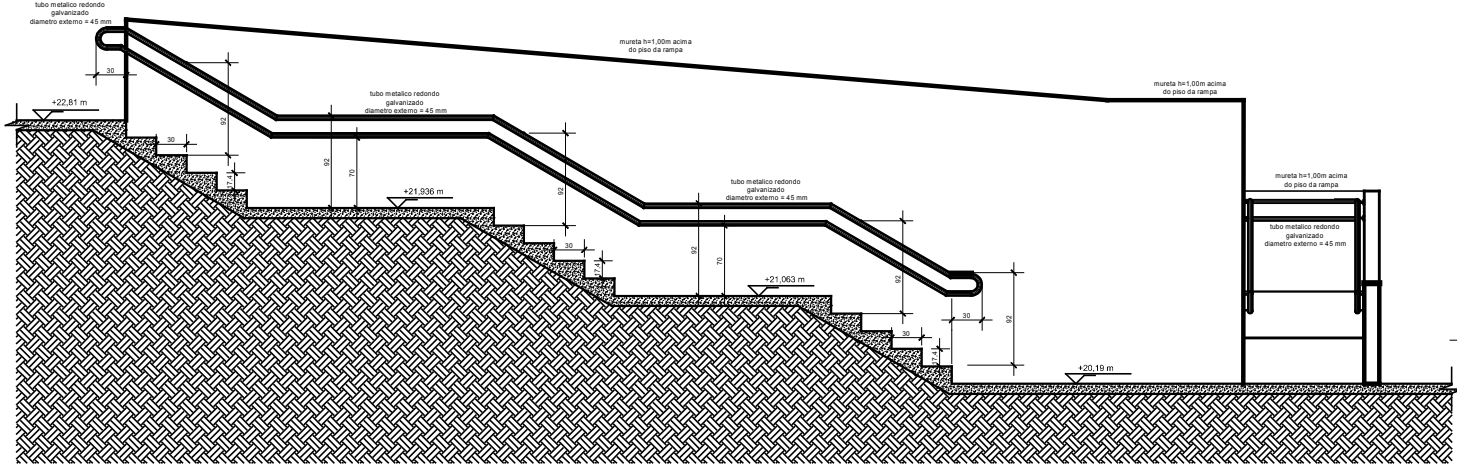

DET. ESCADA / RAMPA - CORTE B.B.
Escala: 1/75

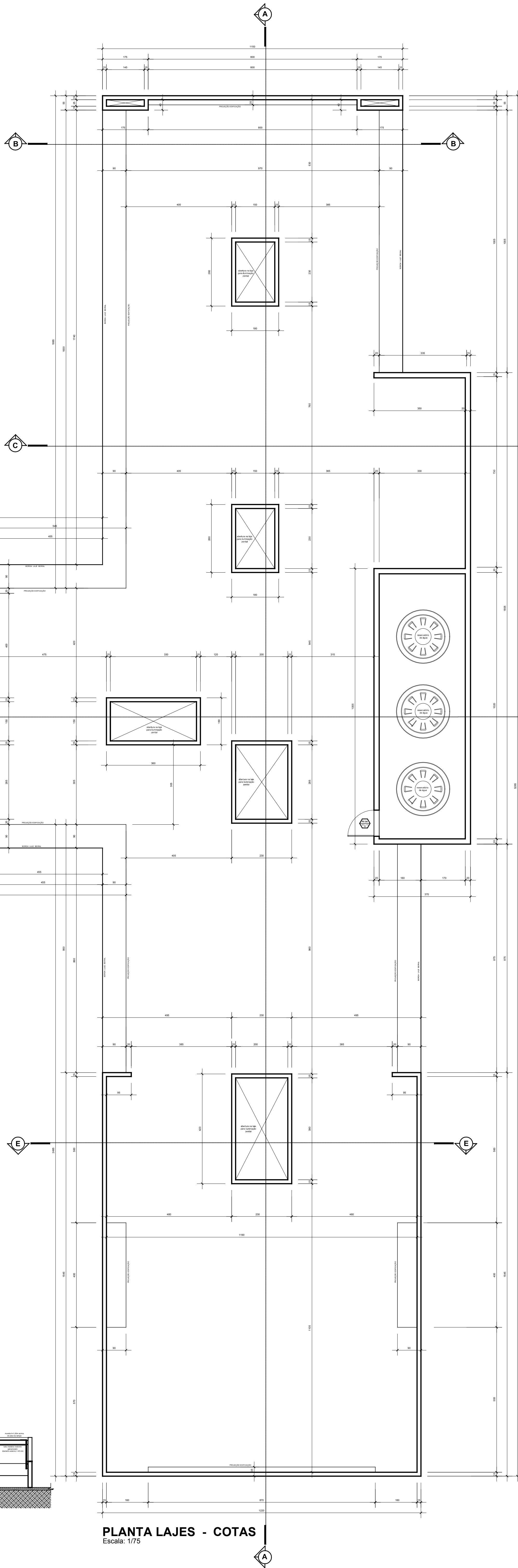

PLANTA LAJES - COTAS
Escala: 1/75

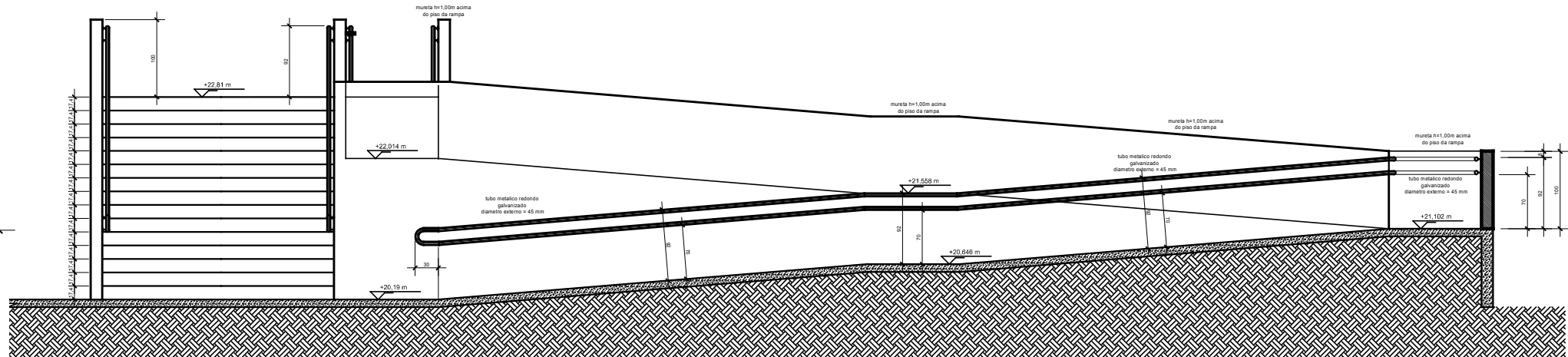

DET. ESCADA / RAMPA - CORTE A.A.
Escala: 1/75

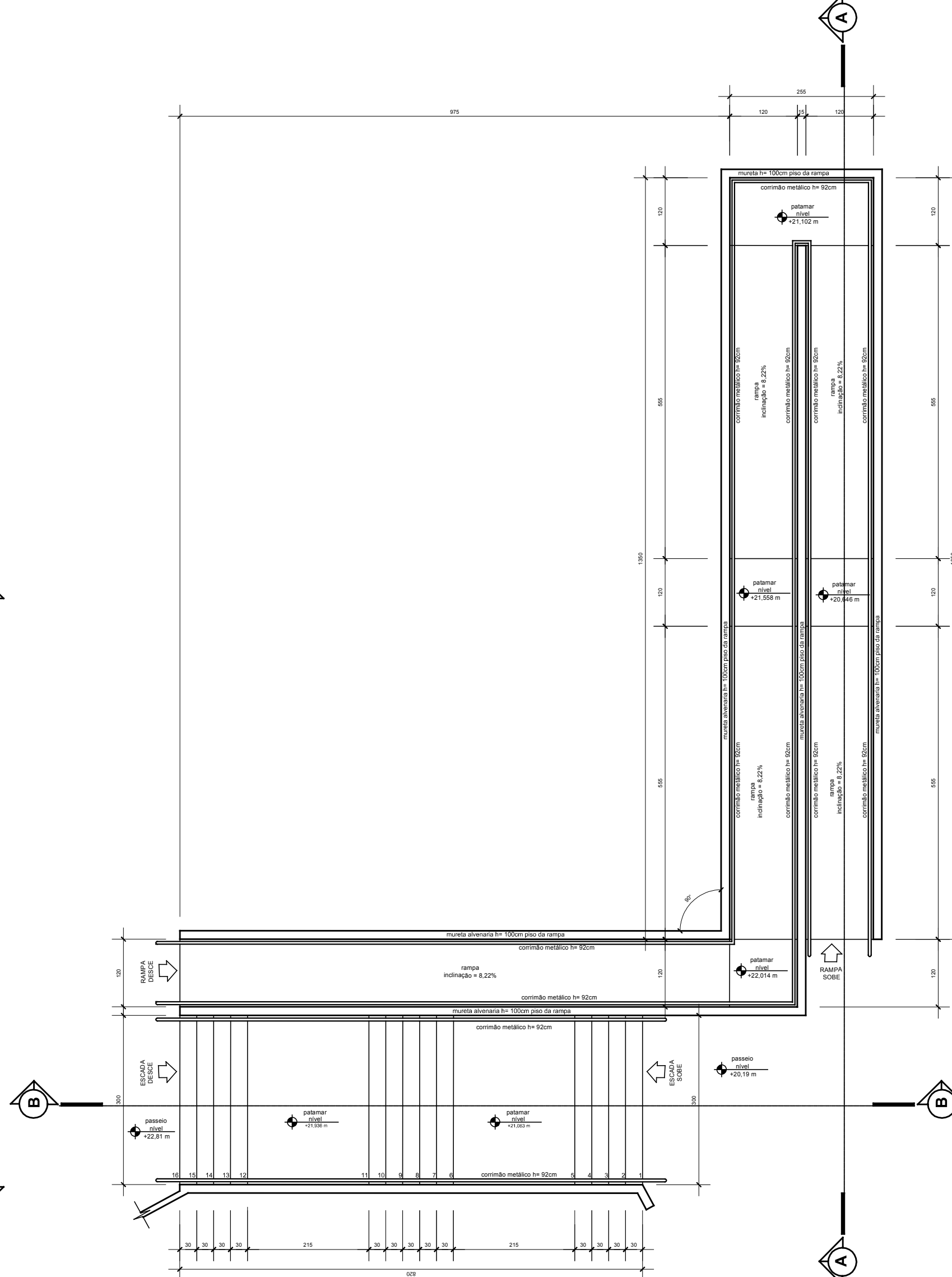

DET. ESCADA / RAMPA - PLANTA BAIXA
Escala: 1/75

NOTAS - GERAIS		
01	conferir todas as medidas in loco.	
02	todas as cotas encontram-se em centímetros	
03	em caso de dúvidas, consultar (s) autor (es) do (s) projeto (s).	
04	as medidas referem-se às dimensões acabadas	
05	ocorrendo alterações e/ou ajustes durante a obra, deverá haver anuidade prévia da fiscalização.	
06	alterações processadas em obra deverão ser registradas para "As Built" e repassadas aos projetistas	
07	para substituição dos materiais, adotar critério de similaridade, com autorização prévia da fiscalização.	
MODIFICAÇÕES/REVISÕES		TABELA PENAS PLOTAGEM
versão	data	cor
01	junho / 2020	vermelho
		amarelo
		verde
		cinza
		azul
		magenta
		cor 07 branco
		cor 08 cinza
		cor 30 branco

ESPAÇO RESERVADO PARA CARIMBOS DE APROVAÇÃO: PRL, CRL, VIGILANCIA SANITARIA E DEMAIS ORGAOS OFICIAIS

Assinatura Secretário Municipal de Saúde: Assinatura Autor do Projeto:

PREFEITURA DE JOINVILLE
Secretaria da Saúde
Rua Araranguá, 397 - Bairro América - Joinville SC

UNIDADE DA GERENCIA DE OBRAS E SERVIÇOS
Coordenação de Obras

Requerente: **UBSF NOVA BRASÍLIA**
Rua Bom Retiro esquina com Rua Gerald Arno Dreifali s/nº - Bairro Nova Brasília - Joinville SC

Projeto: **GERENCIA DE ATENÇÃO BÁSICA**

Arquitetônico

Estudo Preliminar
Anteprojeto
Executivo Licitação

Aprovação VISA
Aprovação Projeto Legal - PMJ

Construção
Reforma
Adequação
Ampliação
As Built

Autores: **CELSO POMIN LIBERADO**
Arquiteto e Urbanista
A 15.961-8 CAU

Co-Autores: **PLANA BAIXA - COTAS**
PLANTA LAJES - COTAS
PLANTA RESÍDUOS - COTAS
DETALHE ESCADA / RAMPA

Data: **Junho / 2020** Escala: **INDICADA** RBT CAU Nº: **15.961-8 CAU**

Desenho CAD: **CPL** Verificado por: **Celso** Visto Recibido: **05/13**

Assinatura: **05/13**

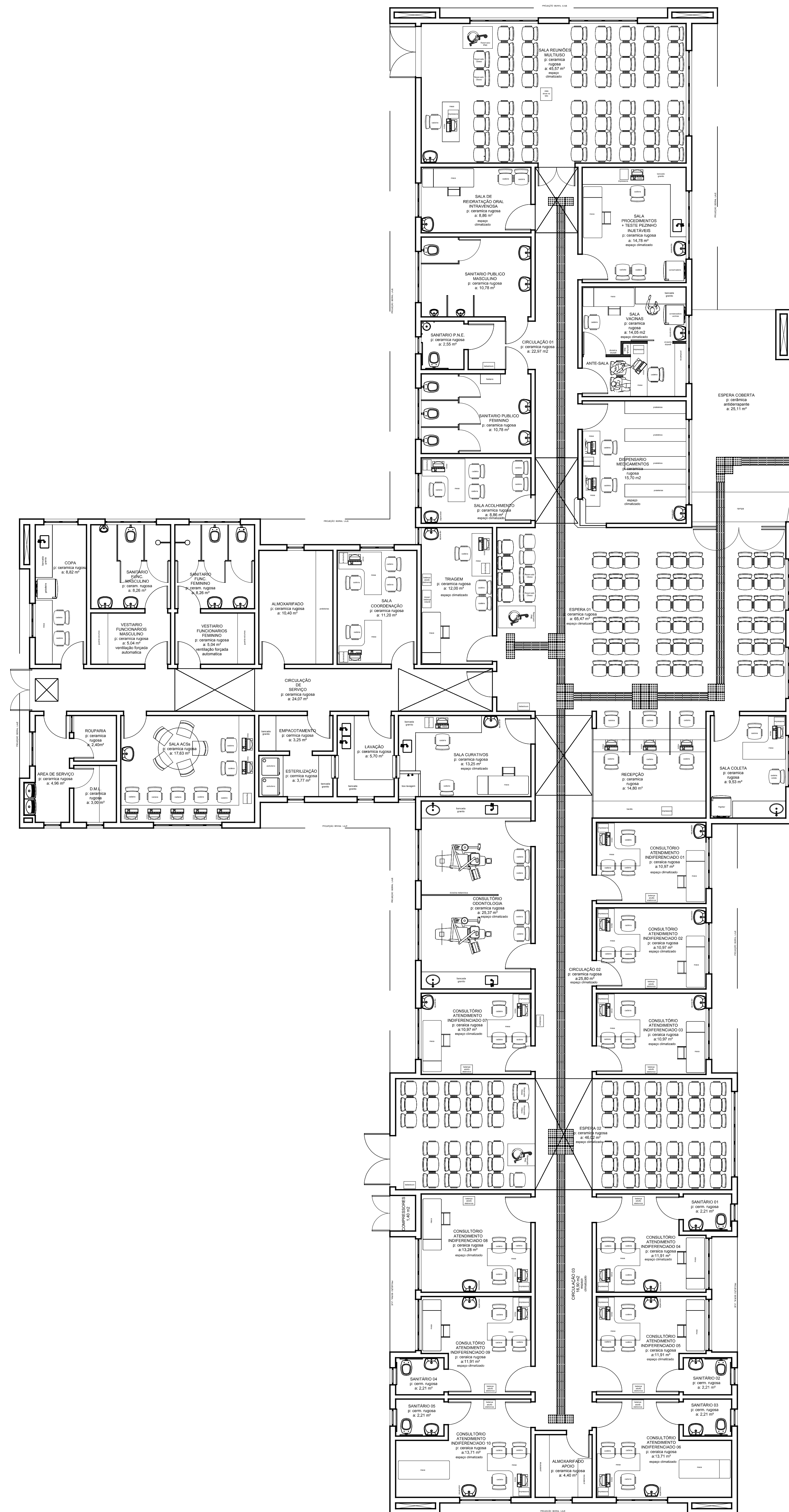

PLANTA BAIXA - LAYOUT MOBILIÁRIO
Escala: 1/75

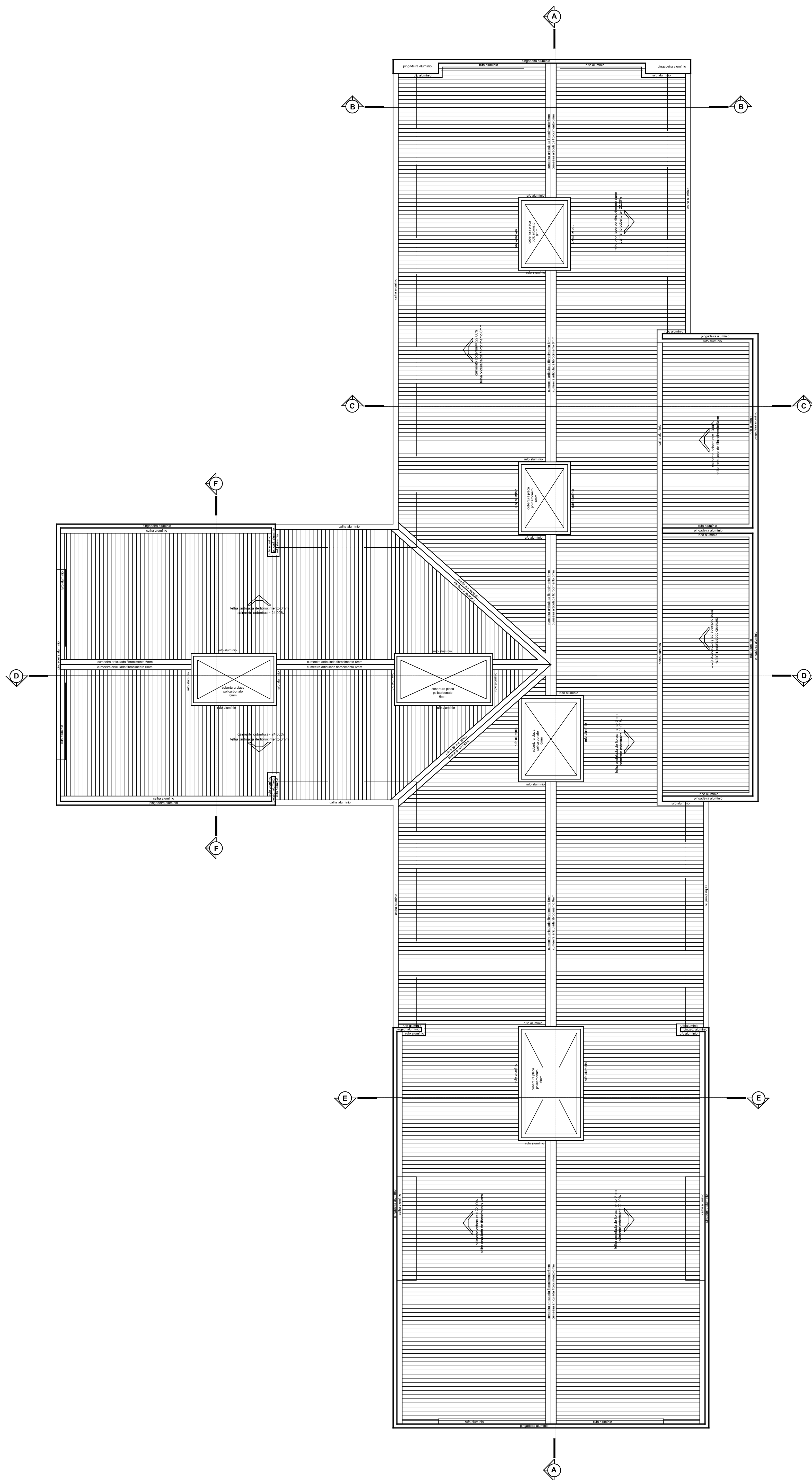

PLANTA COBERTURA
Escala: 1/75

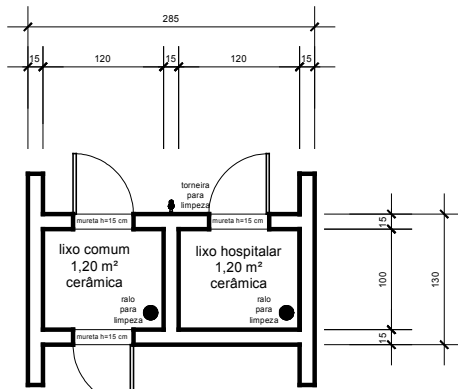

PLANTA BAIXA
ABRIGO RESÍDUOS
Escala: 1/75

NOTAS - GERAIS	
01	conferir todas as medidas in loco.
02	todas as cotas encontram-se em centímetros
03	em caso de dúvidas, consultar (s) autor (es) do (s) projeto (s).
04	as medidas referem-se às dimensões acabadas
05	ocorrendo alterações e/ou ajustes durante a obra, deverá haver anuência prévia da fiscalização.
06	alterações processadas em obra deverão ser registradas para "As Built" e repassadas aos projetistas
07	para substituição de materiais, adotar critério de similaridade, com autorização prévia da fiscalização.

MODIFICAÇÕES/REVISÕES		TABELA PENAS PLOTAGEM	
versão	data	cor	espessura de pena
01	junho / 2020	vermelho	01
		amarelo	02
		verde	03
		cinza	04
		azul	05
		magenta	06
		cor 07 branco	08
		cor 08 cinza	10
		cor 30 taraxa	12

ESPAÇO RESERVADO PARA CARIMBOS DE APROVAÇÃO: PARA CÍVIL, VIGILANCIA SANITÁRIA E DEMAIS ORÇÃOS OFICIAIS

Assinatura Secretário Municipal de Saúde: _____ Assinatura Autor do Projeto: _____

Avul: CELSO POMIN LIBERADO - A 15.961-8 CAU



UNIDADE DA GERENCIA DE OBRAS E SERVIÇOS
Coordenação de Obras

Nome Data / Emissão: **UBSF NOVA BRASÍLIA**
Rua Bom Retiro esquina com Rua Gerald Arno Drefali s/nº - Bairro Nova Brasília - Joinville SC

Requerente: **GERENCIA DE ATENÇÃO BÁSICA** Proprietário: **FUNDO MUNICIPAL DE SAÚDE**

Tipo de Projeto: **ARQUITETÔNICO**

Classificação: ☐ Estudo Preliminar ☐ Aprovação VISA ☒ Construção ☐ Regularização
☐ Anteprojeto ☐ Aprovação Projeto Legal - PMJ ☐ Reforma ☐ Adequação
☒ Executivo Licitação ☐ Ampliação ☐ As Built

Autores: **CELSO POMIN LIBERADO**
Arquiteto e Urbanista
A 15.961-8 CAU

Co-Autores: **PLANTA BAIXA - LAYOUT MOBILIÁRIO**
PLANTA COBERTURA
PLANTA BAIXA ABRIGO RESÍDUOS

Data: **Junho / 2020** Escala: **INDICADA** RBT CAU Nº: _____

Desenho CAD: **CPL** Revisado por: **Celso** Visto Recibido: _____

Arq. Projeto: **504-01-03-18** Cod. CAD: **504-01-03-18.DWG** Formato Plotado: **A0**

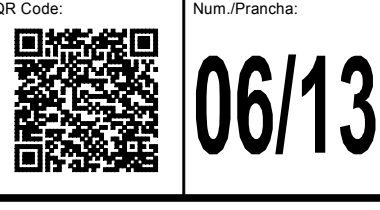

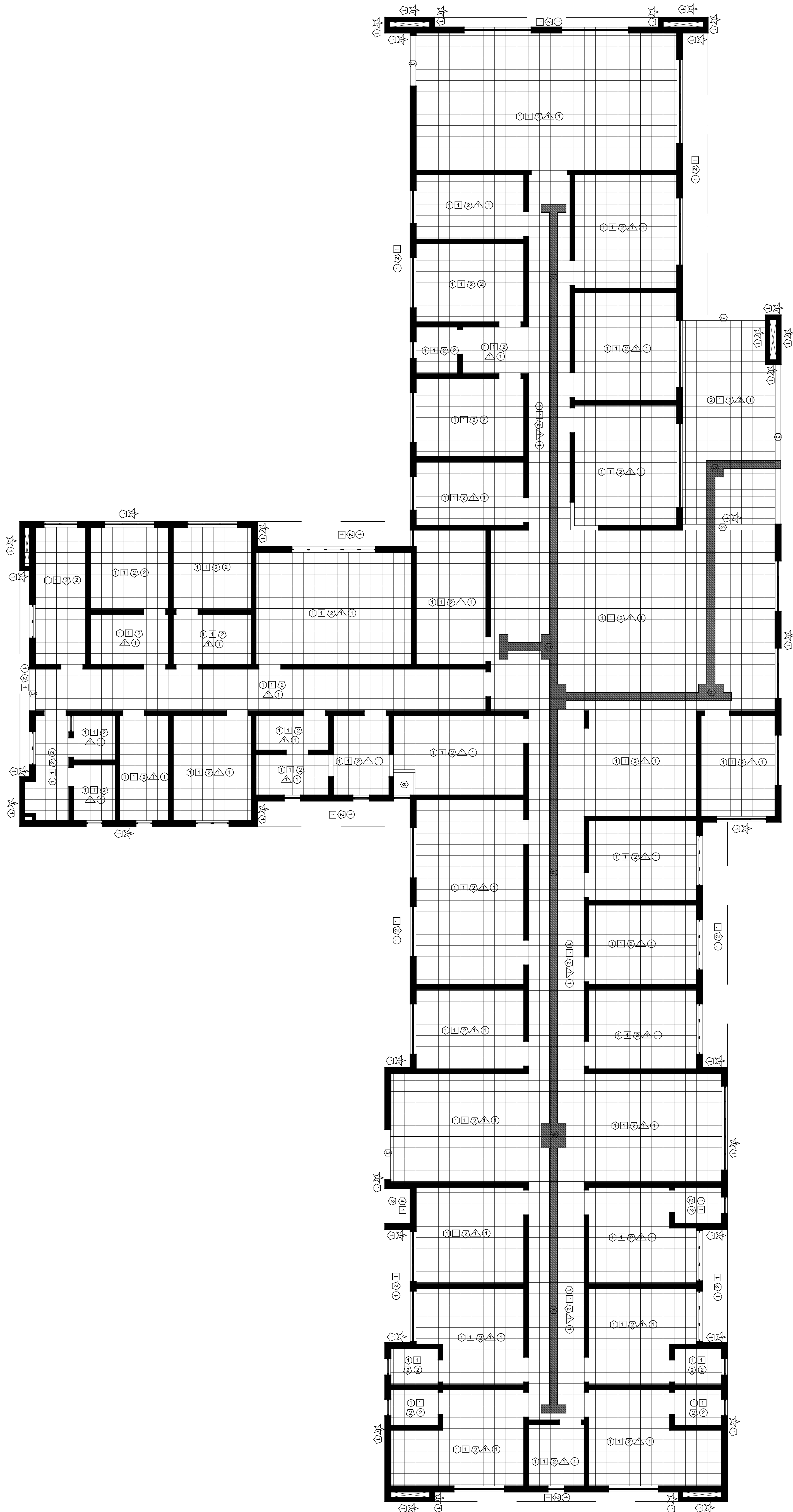

PLANTA BAIXA - ACABAMENTOS
Escala: 1/75

- LEGENDA ACABAMENTOS
- 01 piso porcelanato branco 60x60 cm, cor claro
 - 02 piso porcelanato antiderrapante 60x60 cm, cor claro
 - 03 estufa em granito corva andorinha
 - 04 piso concreto impermeado, cor natural
 - 05 piso lã
 - 06 perspetiva cerâmico em azulejo branco 15x10 cm acotado
 - 07 revestimento de teto em argamassa mista sobre chapisco 01 kg
 - 08 revestimento de parede em argamassa mista sobre chapisco
 - 09 revestimento de parede em azulejo cor branco acotado
 - 10 rodapé em madeira flutuante + pintura esmalte sintético cor azul del rey
 - 11 rodapé em madeira antiderrapante cor claro
 - 12 revestimento de parede em argamassa sobre chapisco, com trilha
 - 13 pintura acrílica sobre reboco cor azul del rey - fundo branco (paredes)
 - 14 pintura acrílica sobre reboco cor branco neve + fundo selador (paredes)
 - 15 pintura esmalte sintético sobre teto cor azul del rey - fundo galvanizado

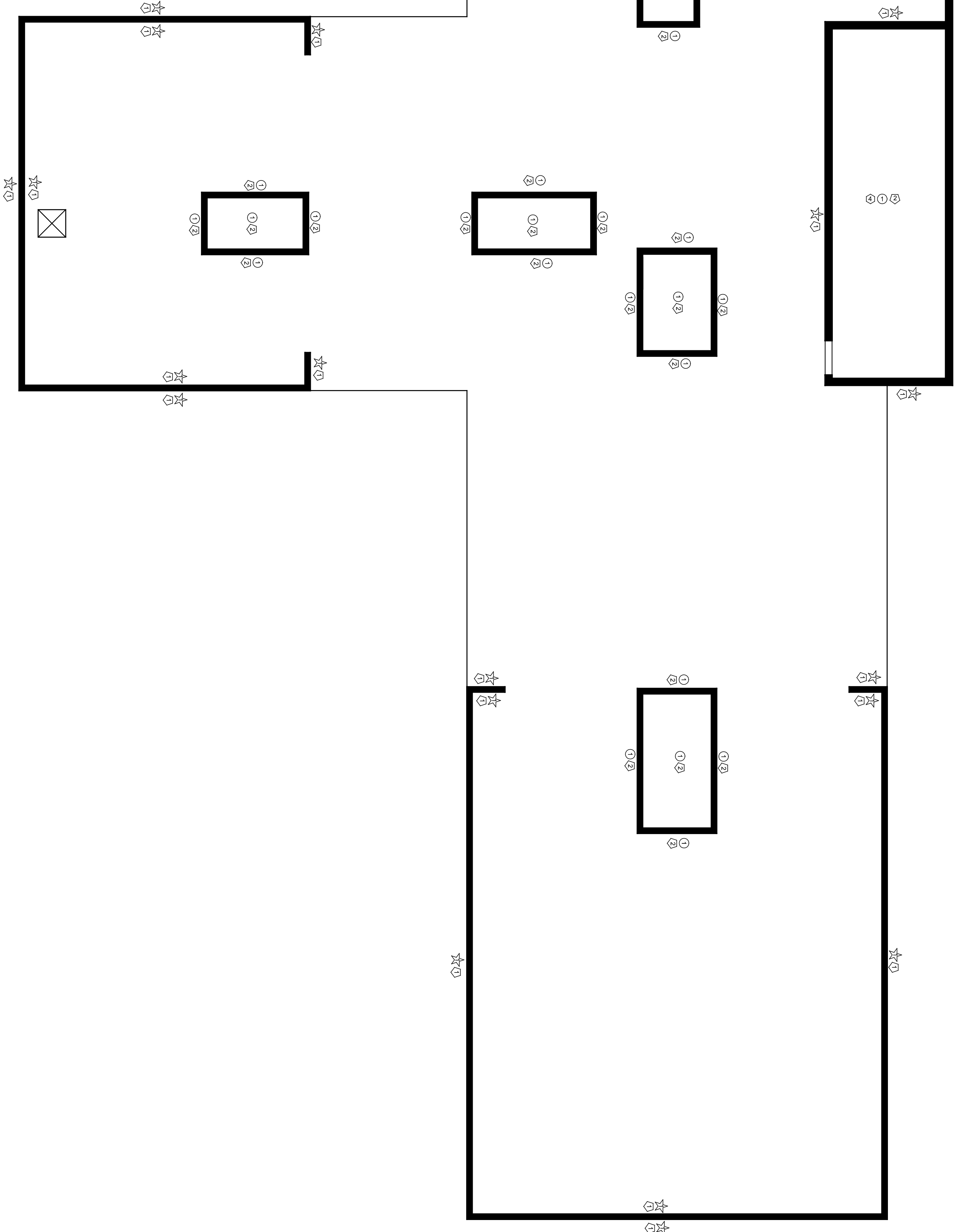

PLANTA BAIXA LAJES - ACABAMENTOS
Escala: 1/75

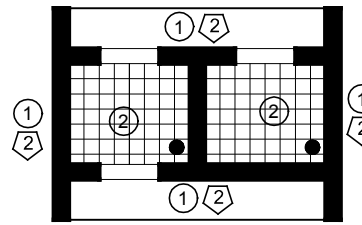

PLANTA BAIXA ACABAMENTOS
Escala: 1/75

NOTAS - GERAIS	
01	conferir todas as medidas in loco.
02	todas as cotas encontram-se em centímetros
03	em caso de dúvidas, consultar o(s) autor (es) do (s) projeto (s).
04	as medidas referem-se às dimensões acotadas
05	ocorrendo alterações e/ou ajustes durante a obra, deverá haver anuência prévia da fiscalização.
06	alterações processadas em obra deverão ser registradas para "As Built" e repassadas aos projetistas
07	para substituição de materiais, adotar critério de similaridade, com autorização prévia da fiscalização.

MODIFICAÇÕES/REVISÕES		TABELA PENAS PLOTAGEM	
versão	data	cor	espessura de pena
01	janeiro / 2020	vermelho	01
		amarelo	02
		verde	03
		azul	04
		azul	05
		magenta	06
		cor 07 branco	08
		cor 08 cinza	10
		cor 30 taraxa	12

ESTÁGIO RESERVADO PARA CARIMPOS DE APROVAÇÃO: PRL, CÉV, VIGILANCIA SANITÁRIA E DEMAIS ORÇÃOS OFICIAIS

Assinatura Secretário Municipal de Saúde:

Assinatura Autor do Projeto:

Assinatura: CELSO POMIN LIBERADO - A 15.961-8 CAU



PREFEITURA DE JOINVILLE
Secretaria da Saúde
Rua Araranguá, 397 - Bairro América - Joinville SC

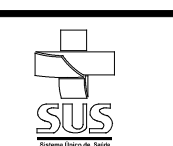

UNIDADE DA GERÊNCIA DE OBRAS E SERVIÇOS
Coordenação de Obras

Nome Obra / Endereço:
UBSF NOVA BRASÍLIA
Rua Bom Retiro esquina com Rua Gerald Arno Dreifari s/nº - Bairro Nova Brasília - Joinville SC

Requerente: **GERÊNCIA DE ATENÇÃO BÁSICA** Proprietário: **FUNDO MUNICIPAL DE SAÚDE**

Objetivo: **ARQUITETÔNICO**

☐ Estudo Preliminar
☐ Anteprojeto
☒ Executivo Licitação

☐ Aprovação VISA
☐ Aprovação Projeto Legal - PMJ

☒ Construção
☐ Reforma
☐ Ampliação
☐ Regularização
☐ Adequação
☐ As Built

Autores: **CELSO POMIN LIBERADO**
Arquiteto e Urbanista
A 15.961-8 CAU

Co-Autores:

- PLANA BAIXA - ACABAMENTOS
- PLANTA LAJES - ACABAMENTOS
- PLANTA RESÍDUOS ACABAMENTOS

data: **Janeiro / 2020** Escala: **INDICADA** RBT CAU Nº: Cód. CAU: **504-01-03-18**

Desenho CAD: **CPL** Revisado por: **Celso** Visto Recibido: Formato: **PDF** A0

Assinatura: **CELSO POMIN LIBERADO**
Arquiteto e Urbanista
A 15.961-8 CAU

**0713**

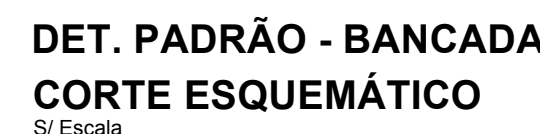



[illegible]

NOTAS GERAIS	
01	conferir todas as medidas in loco.
02	todas as cotas encontram-se em centímetros
03	em caso de dúvidas, consultar o(s) autor (es) do (s) projeto (s).
04	as medidas referem-se às dimensões acabadas
05	ocorrendo alteração e/ou ajustes durante a obra, deverá haver anuência prévia da fiscalização.
06	alterações processadas em obra deverão ser registradas para "As Built" e repassadas aos projetos
07	para substituição de materiais, adotar critério da similaridade, com autorização prévia da fiscalização.

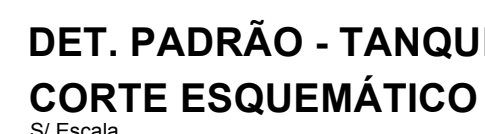
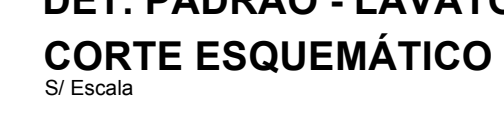
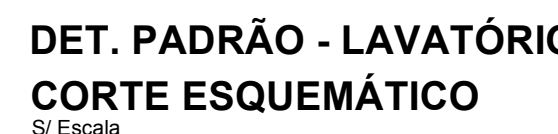
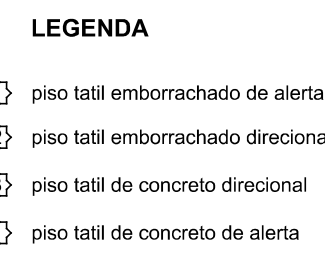
MODIFICAÇÕES/REVISÕES		TABELA PENAS PLOTAGEM	
versão	data	cor	espessura da pena
01	janeiro / 2020	vermelho	01
		amarelo	02
		verde	03
		cinza	04
		azul	05
		magenta	06
		cor 07 branco	08
		cor 08 cinza	10
		cor 30 laranja	12

ESPAÇO RESERVADO PARA CARIMBOS DE APROVAÇÃO: PMJ, CBVJ, VIGILÂNCIA SANITÁRIA E DEMAIS ÓRGÃOS OFICIAIS



Numeradora Secretária Municipal de Saúde 		Assinatura da Autoridade do Proponente Nº/CF: CPMO POMEI LIBERADO - A 13.951-9 CAU	
<h2 style="margin: 0;">PREFEITURA DE JOINVILLE</h2> <h3 style="margin: 0;">Secretaria da Saúde</h3> <p style="margin: 0;">Rua Ararirangá, 397 - Bairro América - Joinville SC</p>			
<div style="float: left; width: 10%;">  </div> <div style="float: right; width: 10%; text-align: right;">  </div> <div style="clear: both;"></div>			
UNIDADE DA GERENCIAÇÃO DE OBRAS E SERVIÇOS Coodenação de Obras			
Nome Fantasia / Endereço: UBSF NOVA BRÁSILIA Rua Bom Retiro esquina com Rua Gerardo Amador Cretali s/nº - Bairro Nova Brasília - Joinville SC			
Requerente: FUNDO DE ATENÇÃO BÁSICA		Proprietário: FUNDO MUNICIPAL DE SAÚDE	
Tipo de Projeto: ARQUITETÔNICO			
Categoria: <input checked="" type="radio"/> Estudo Preliminar <input type="radio"/> Aprovação VISA <input type="radio"/> Anteprojeto <input type="radio"/> Aprovação PROJA <input checked="" type="radio"/> Executivo Licitação <input type="radio"/> Legal - PMJ		Intervenção: <input type="radio"/> Construção <input type="radio"/> Regularização <input type="radio"/> Reforma <input type="radio"/> Adequação <input type="radio"/> Ampliação <input type="radio"/> As Built	
Endereço: CELSO POMINI LIBERADO Arquiteto e Urbanista A 13.901-8 CAU		Contato: <ul style="list-style-type: none"> DETALHE COPA DETALHE PILO TÁTIL INTERNO DETALHE PADRÃO BANCADAS 	
Co-Autor(es):			
Data: Janeiro / 2020	Estado: INDICADA	BRT CAD S/Nº:	Nem-Franquia:
Descrição CAD: CPL	Restrição por: Celso	Visto Recebido:	<div style="font-size: 40px; font-weight: bold; margin-bottom: 10px;">09/13</div> 
Arc. Projetos: S04-01-03-18.DWG	Cód. CAD:	Formato Planilha: A0	



- | | |
|----------|---|
| A | porta em madeira larga de 35 mm (ver det. de esquadrias) |
| B | galvão em perfil metálico galvanizado + fundo piglavanzado + pintura |
| C | revestimento interno da porta em laminado formica |
| D | divisória em gamite cinza, polida em ambos os lados $\approx 2,10$ m |
| E | caixa da fechadura |
| F | trilho tipo "livre/ocupado" / ou fechadura pl. alumínio (conforme o caso) |
| G | espelho da fechadura |
| H | parafuso galvanizado com bucha de nylon |
| I | dobradica cromada |
| J | porta veneziana alumínio (ver det. de esquadrias) |
| K | recho (rachado) embutido na alvenaria, preso para fixação da divisória |
| L | faca porta da divisória que encosta na divisória, sobre o petinal |



- [illegible]

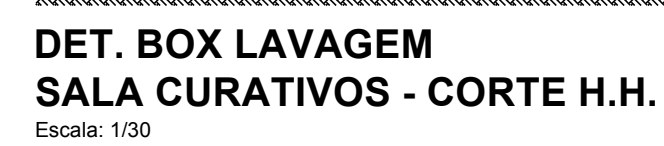

MODIFICAÇÕES/REVISÕES		TABELA PENAS PLOTAGEM	
versão	data	cor	expansão da pena
01	junheiro / 2020	vermelho	01
		amarelo	02
		verde	03
		laran	04
		azul	05
		magenta	06
		cor 07 branco	08
		cor 08 cinza	10
		cor 30 laranja	12

ESPAÇO RESERVADO PARA CARIMBOS DE APROVAÇÃO: PMJ, CBVJ, VIGILÂNCIA SANITÁRIA E DEMAIS ÓRGÃOS OFICIAIS



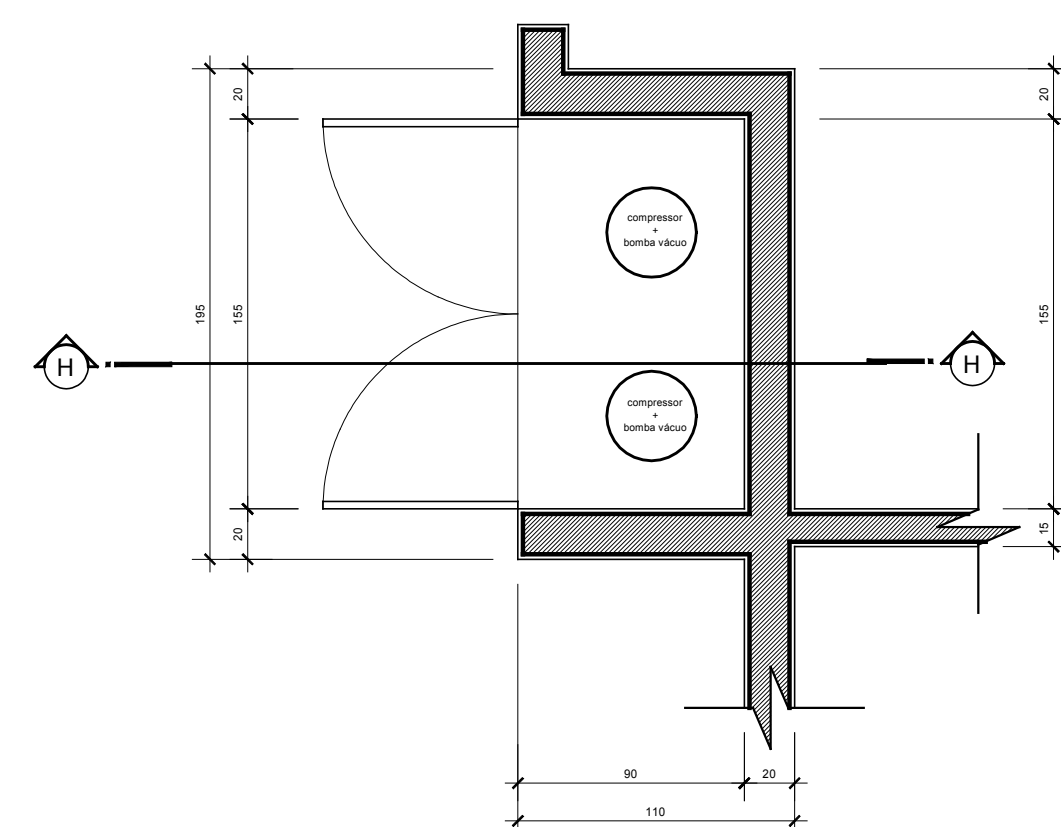
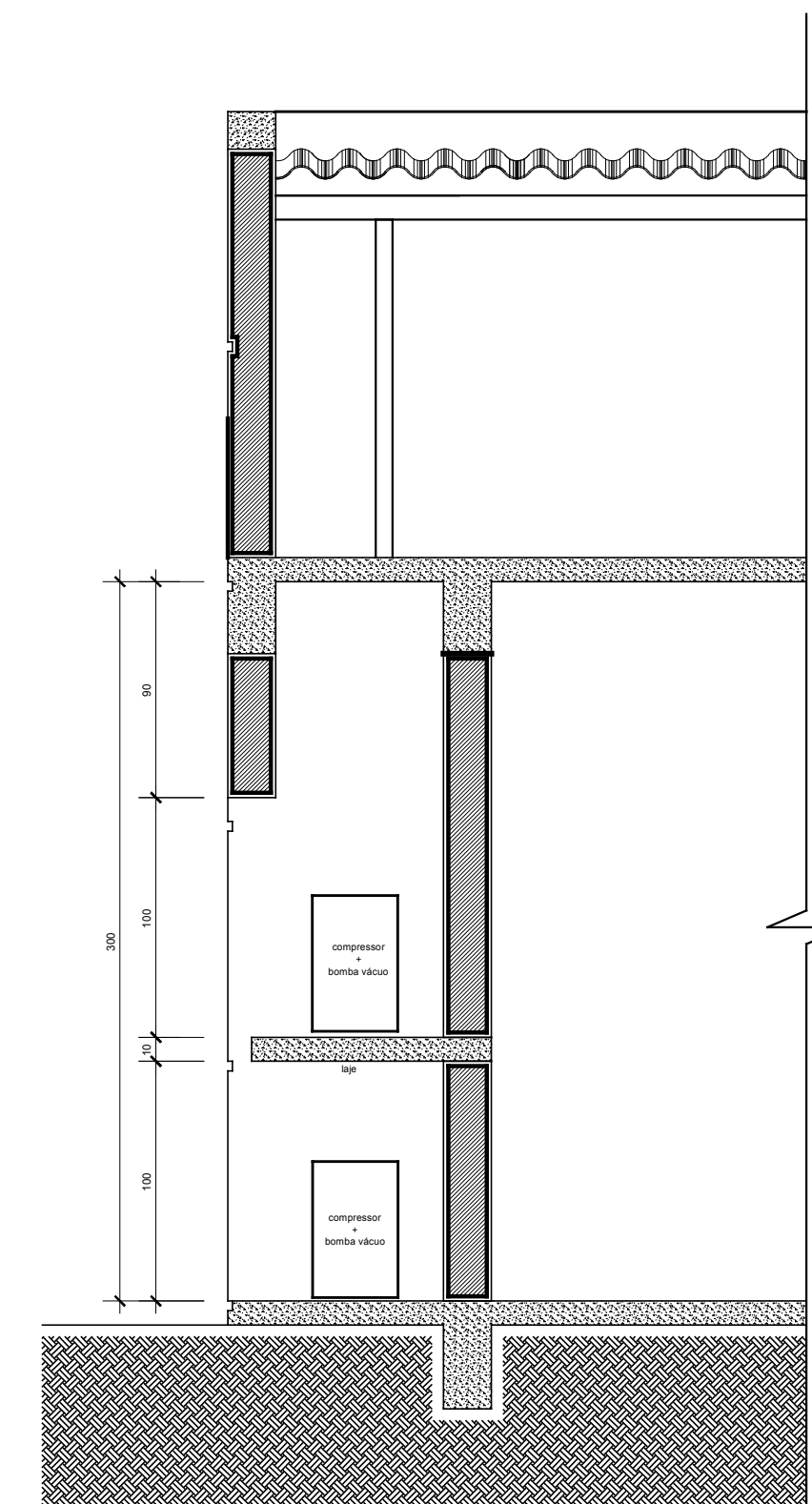
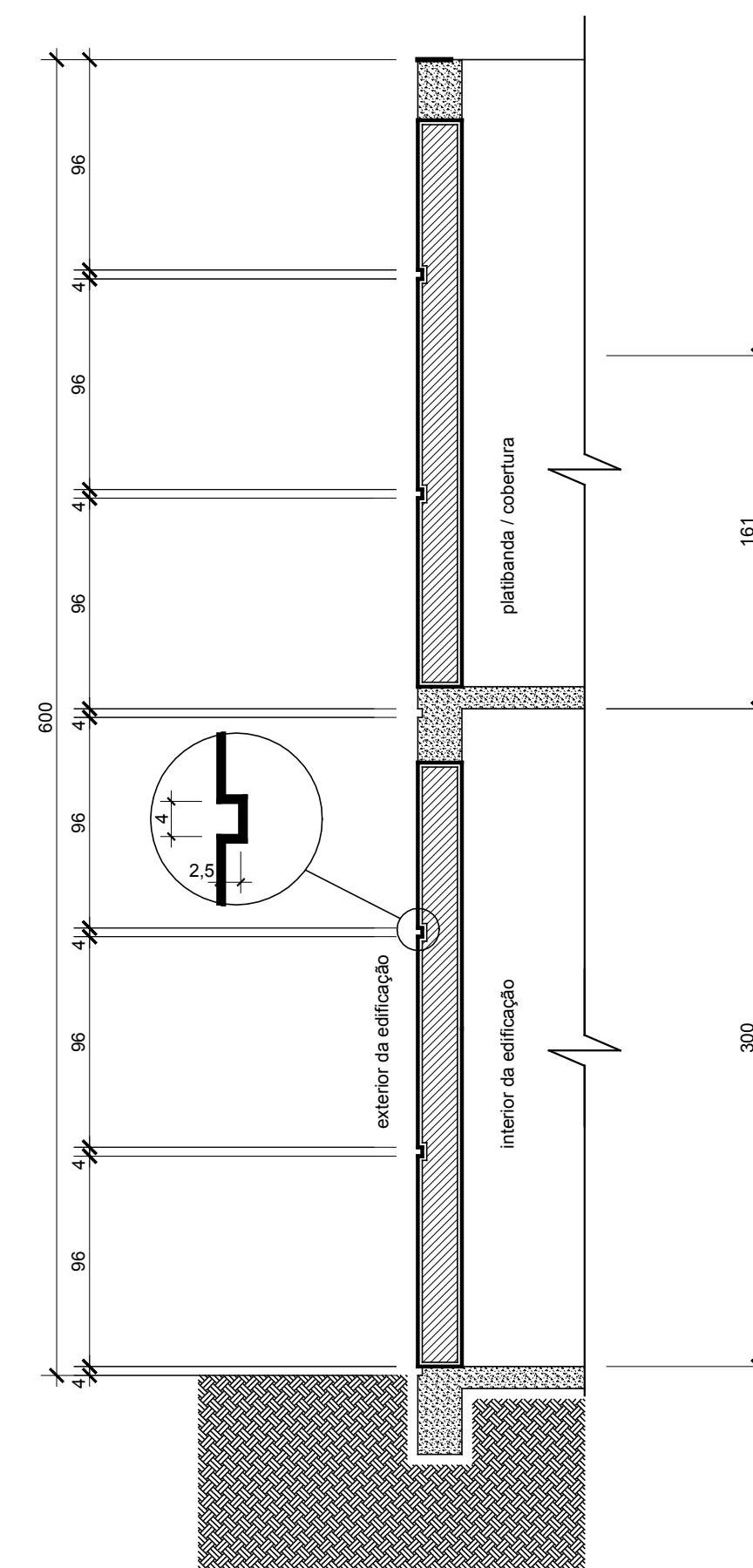
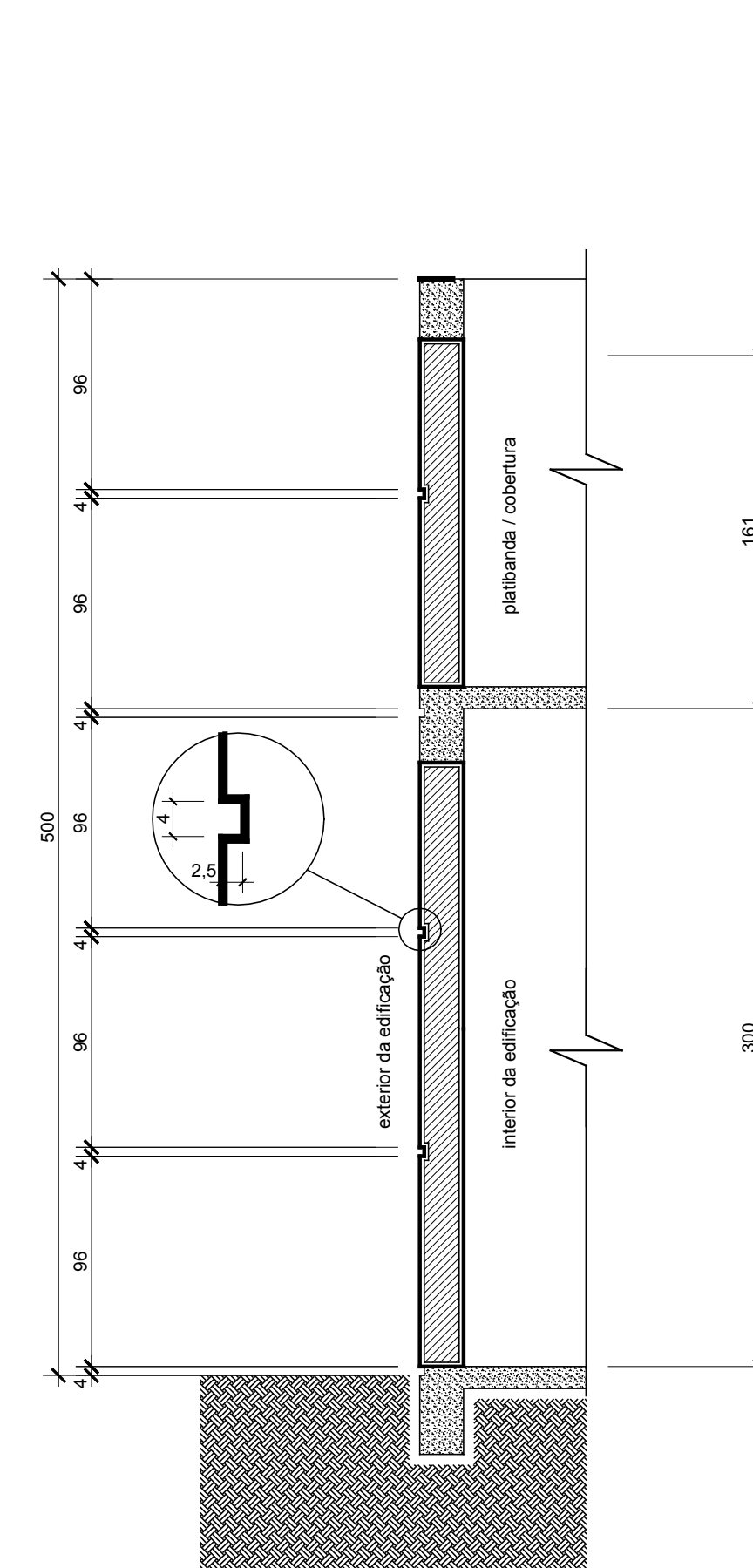
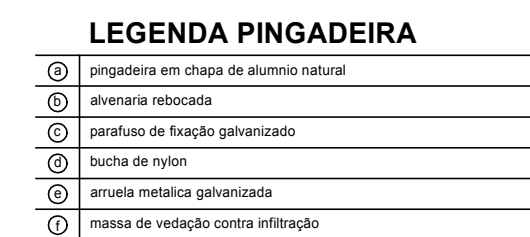
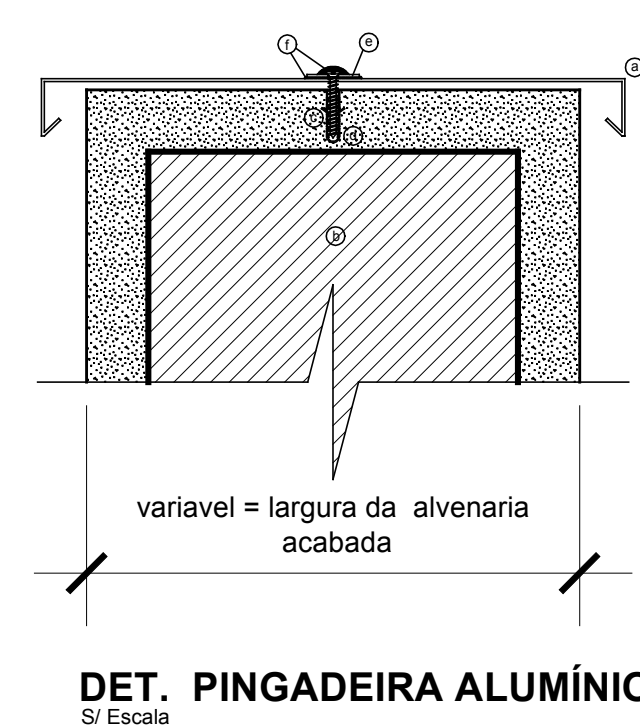
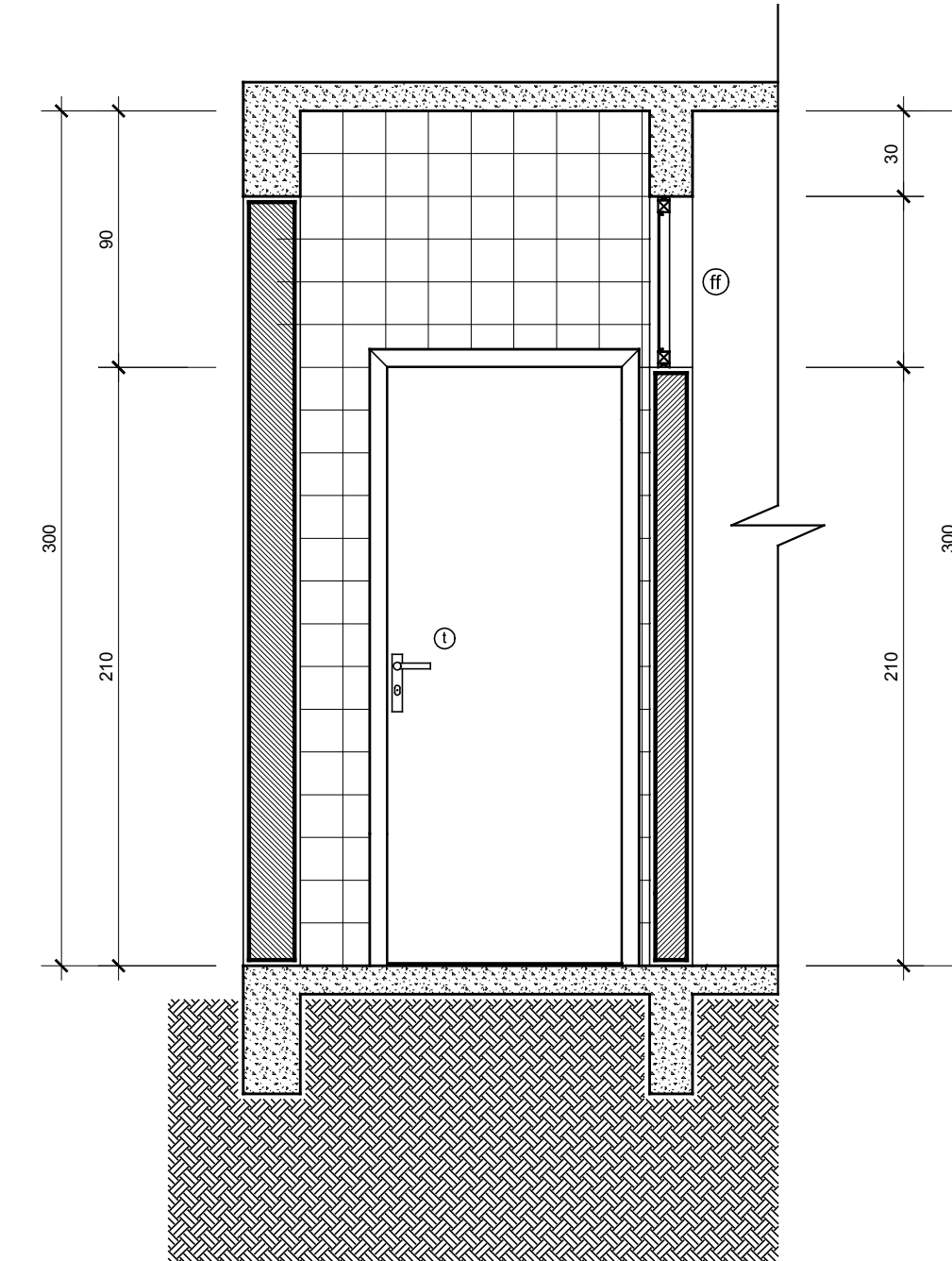
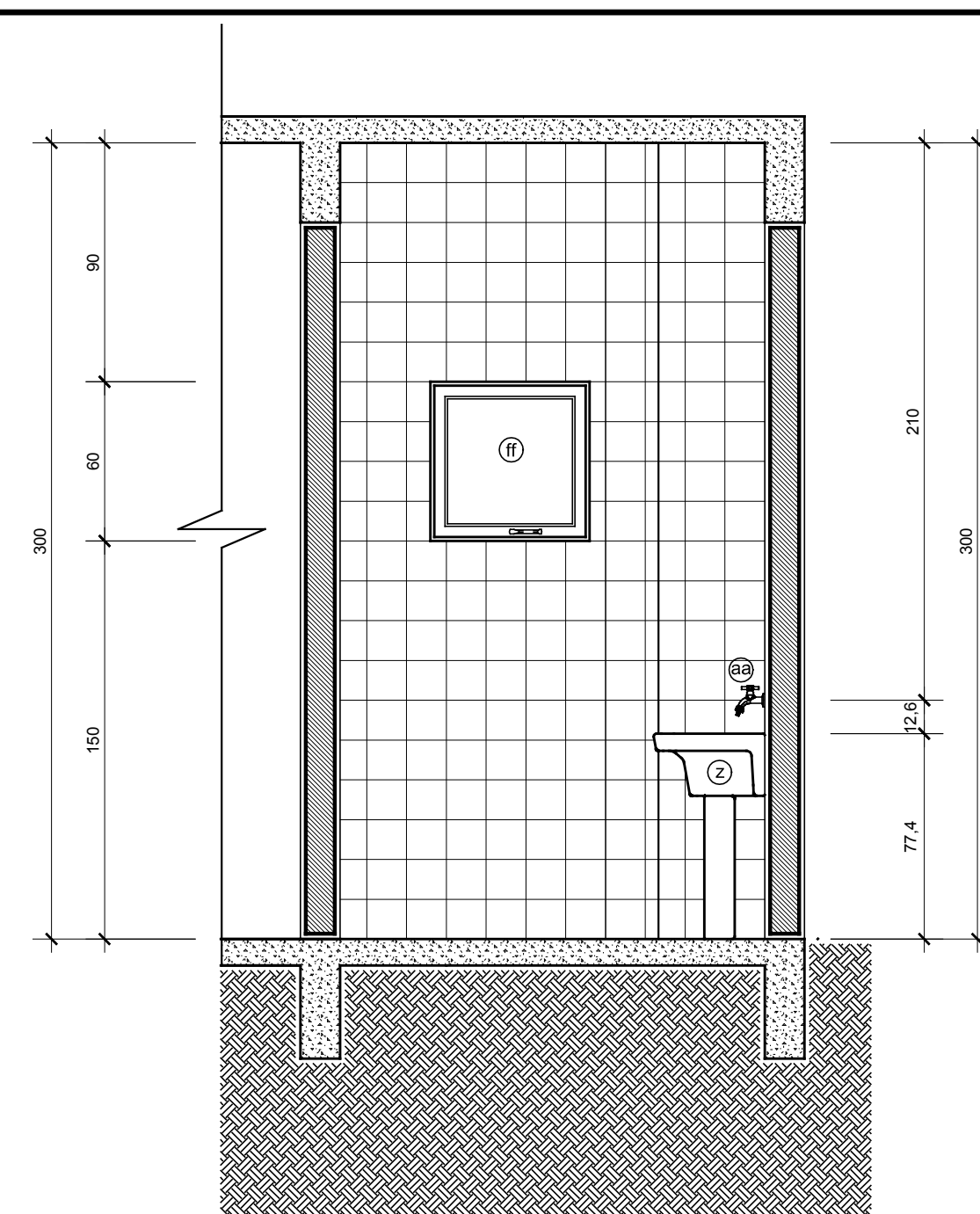
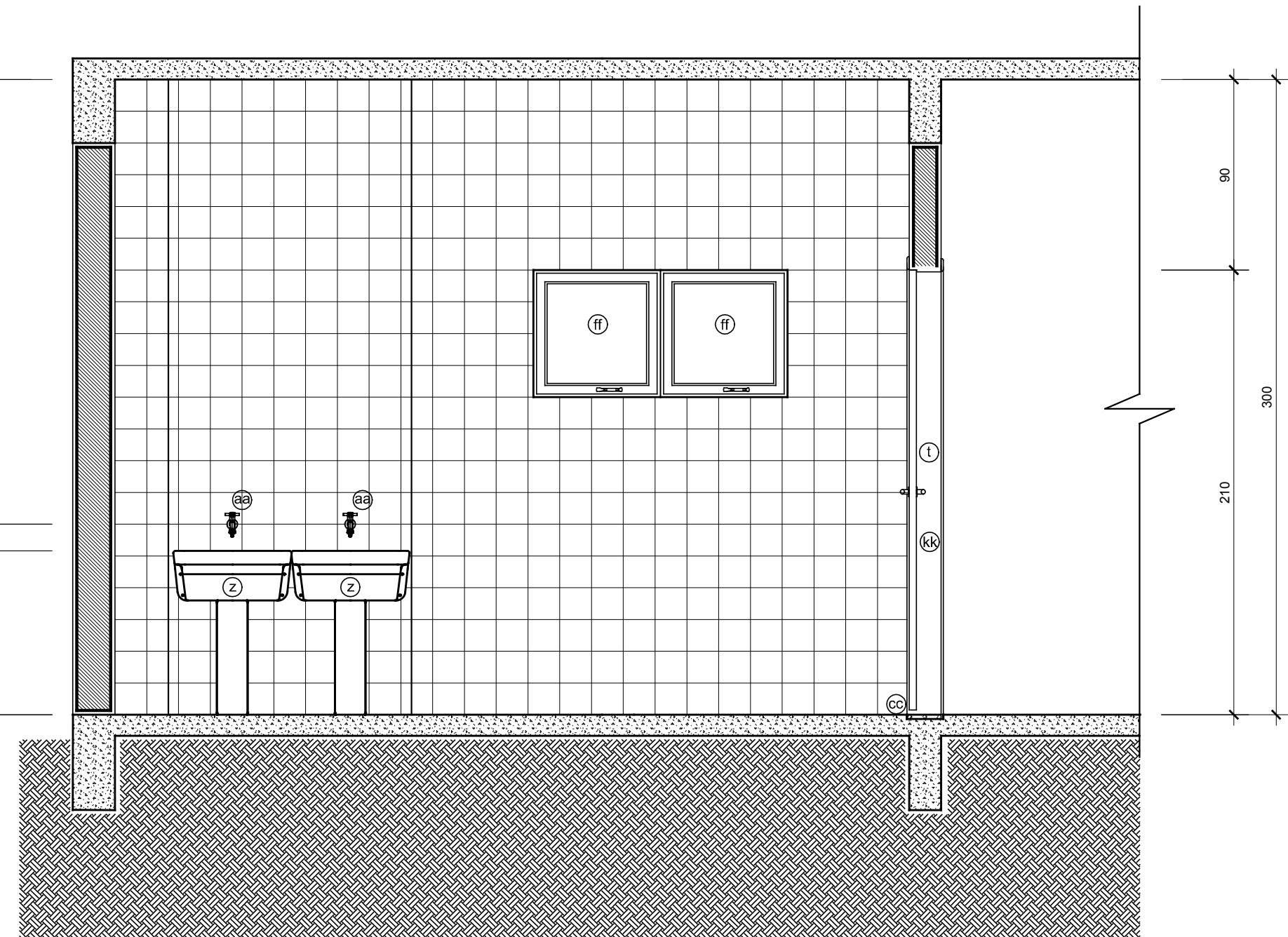
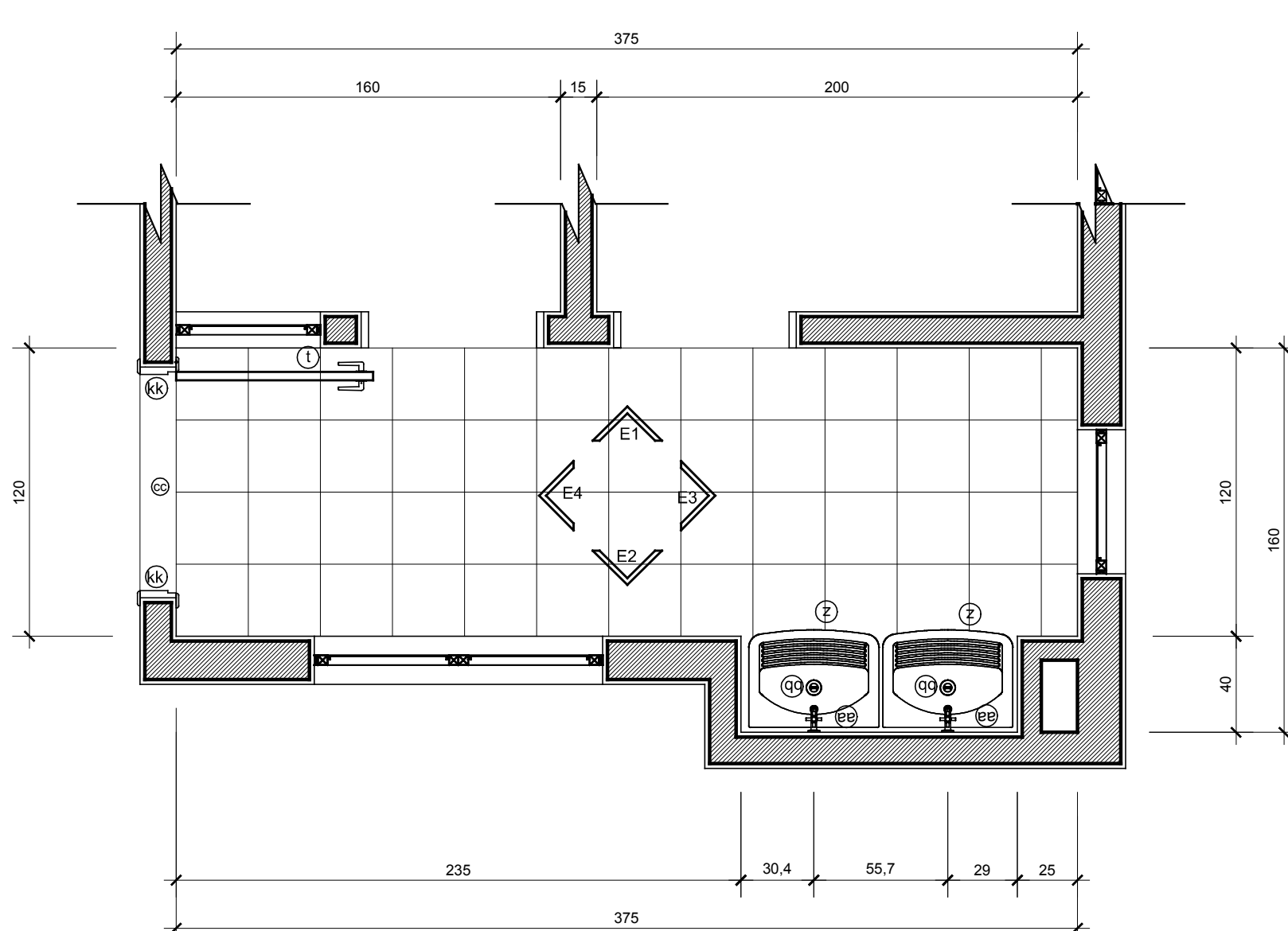
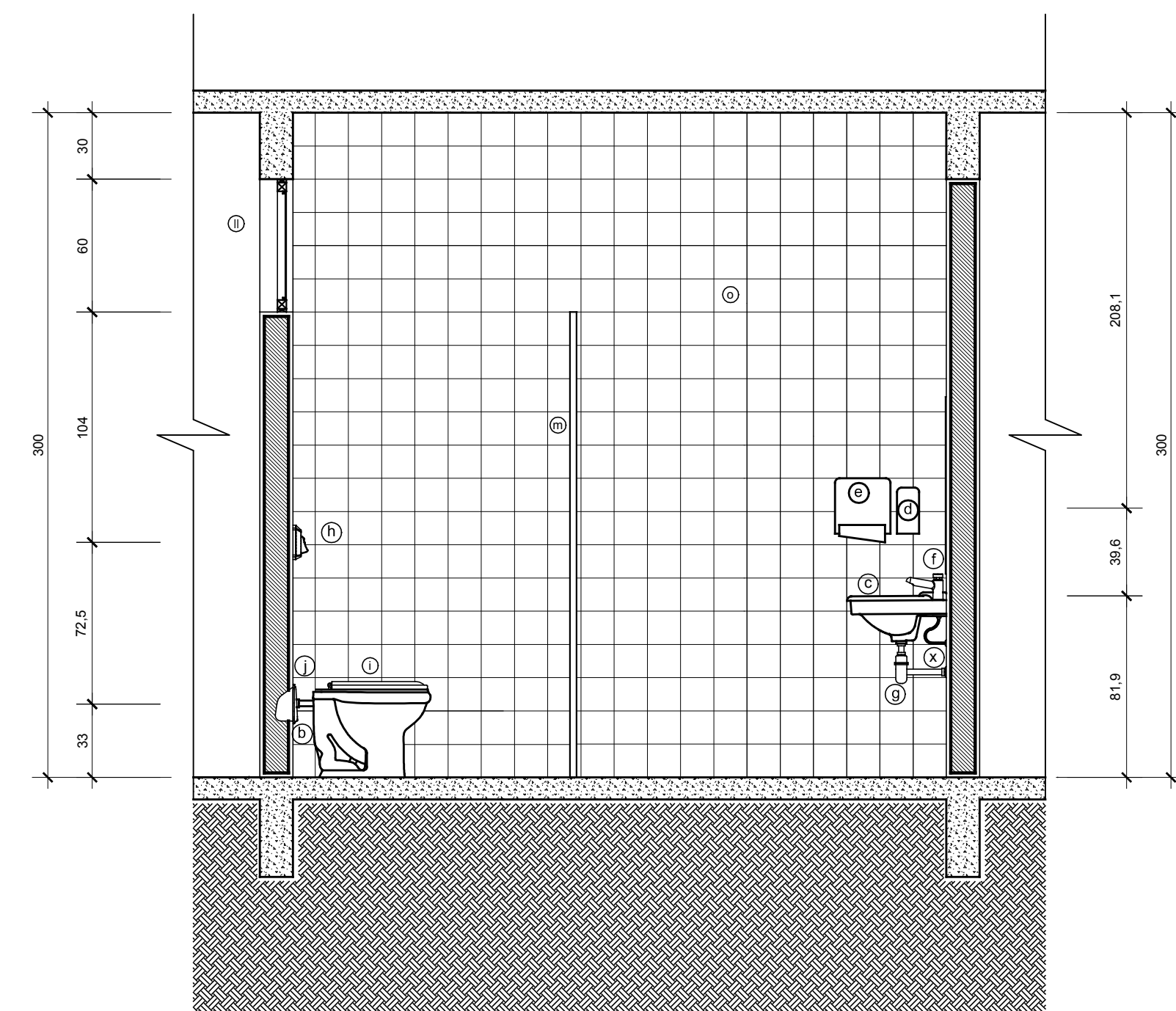
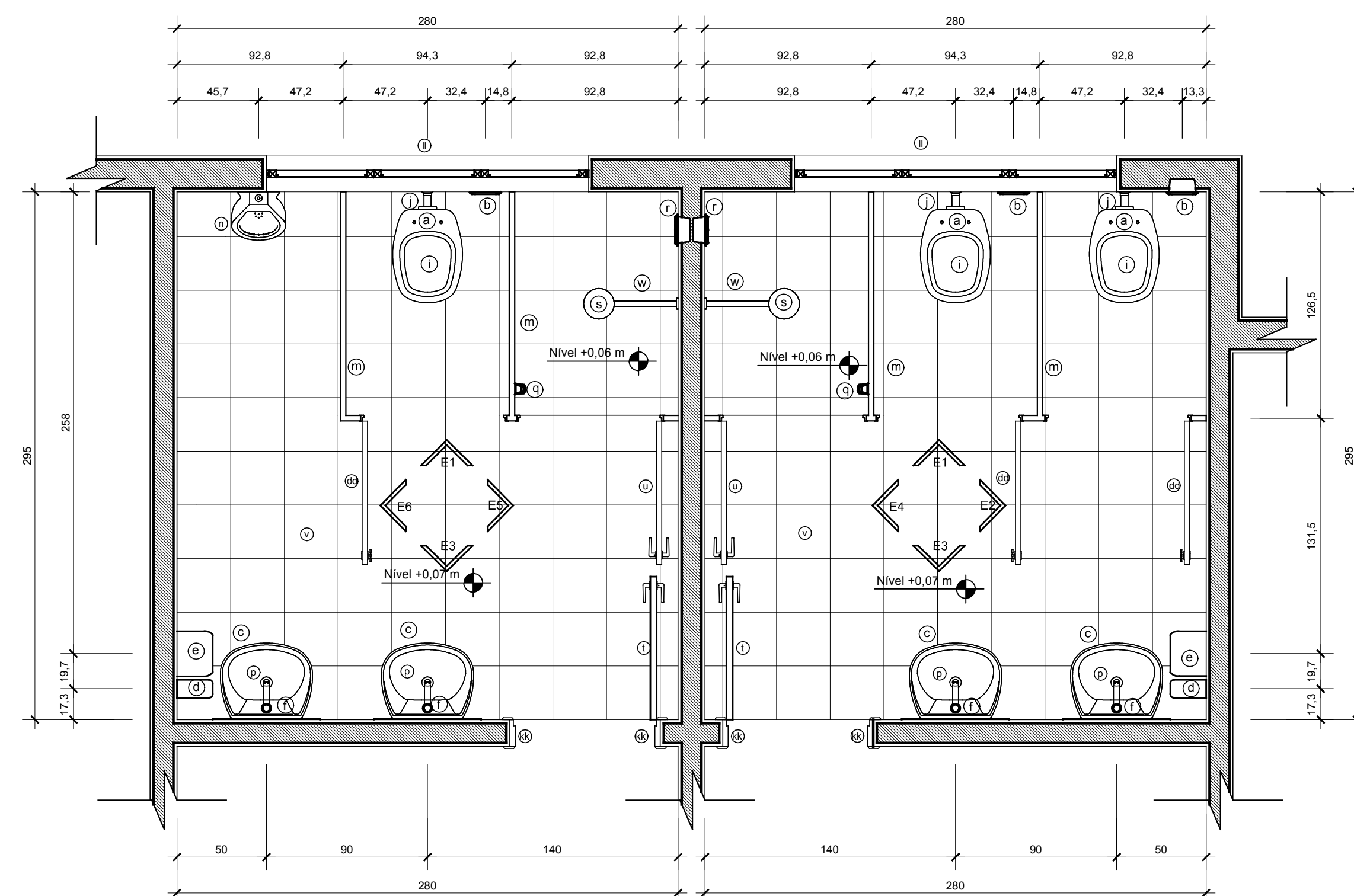
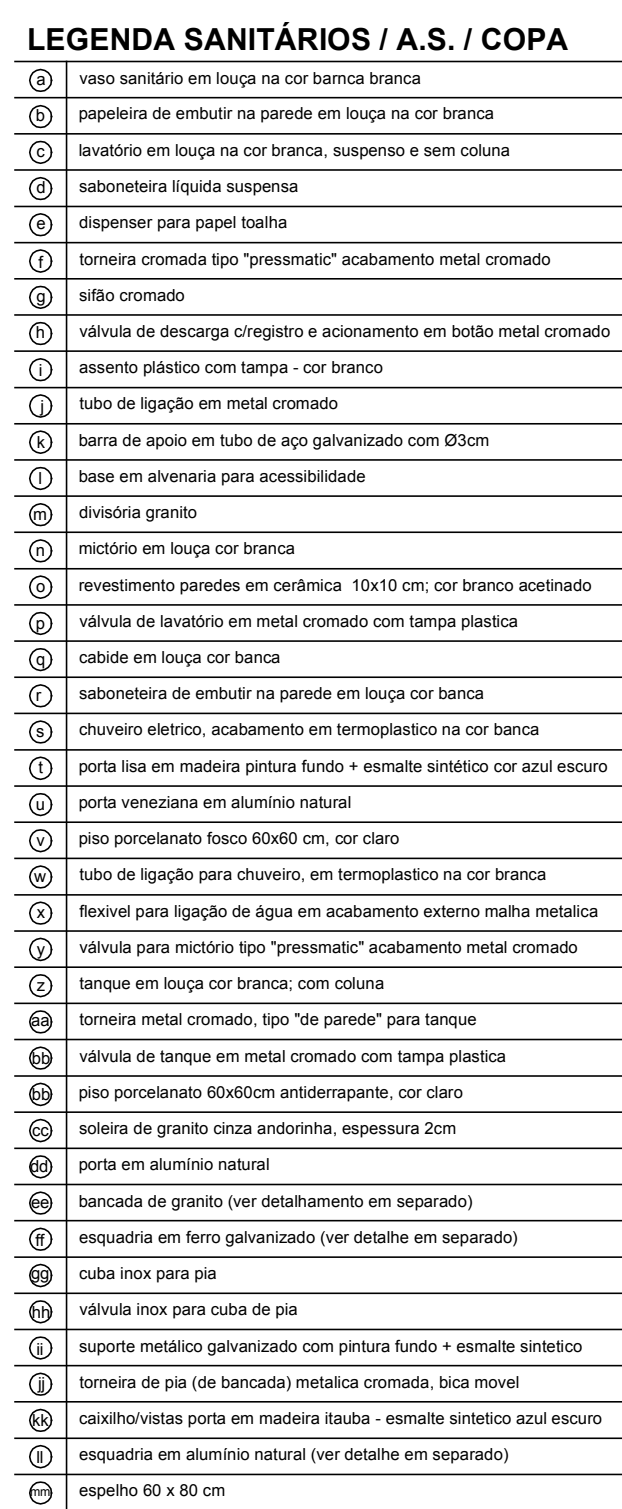
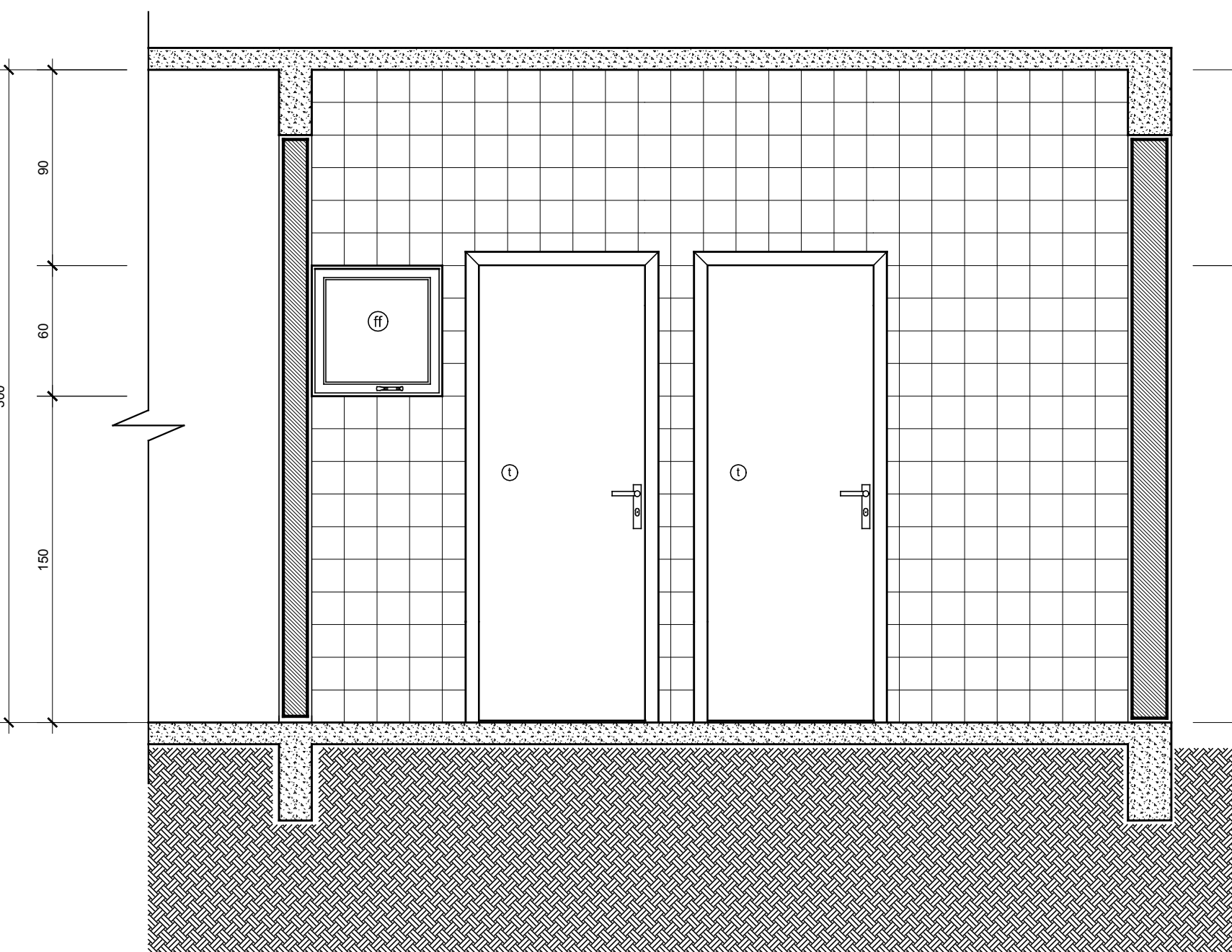
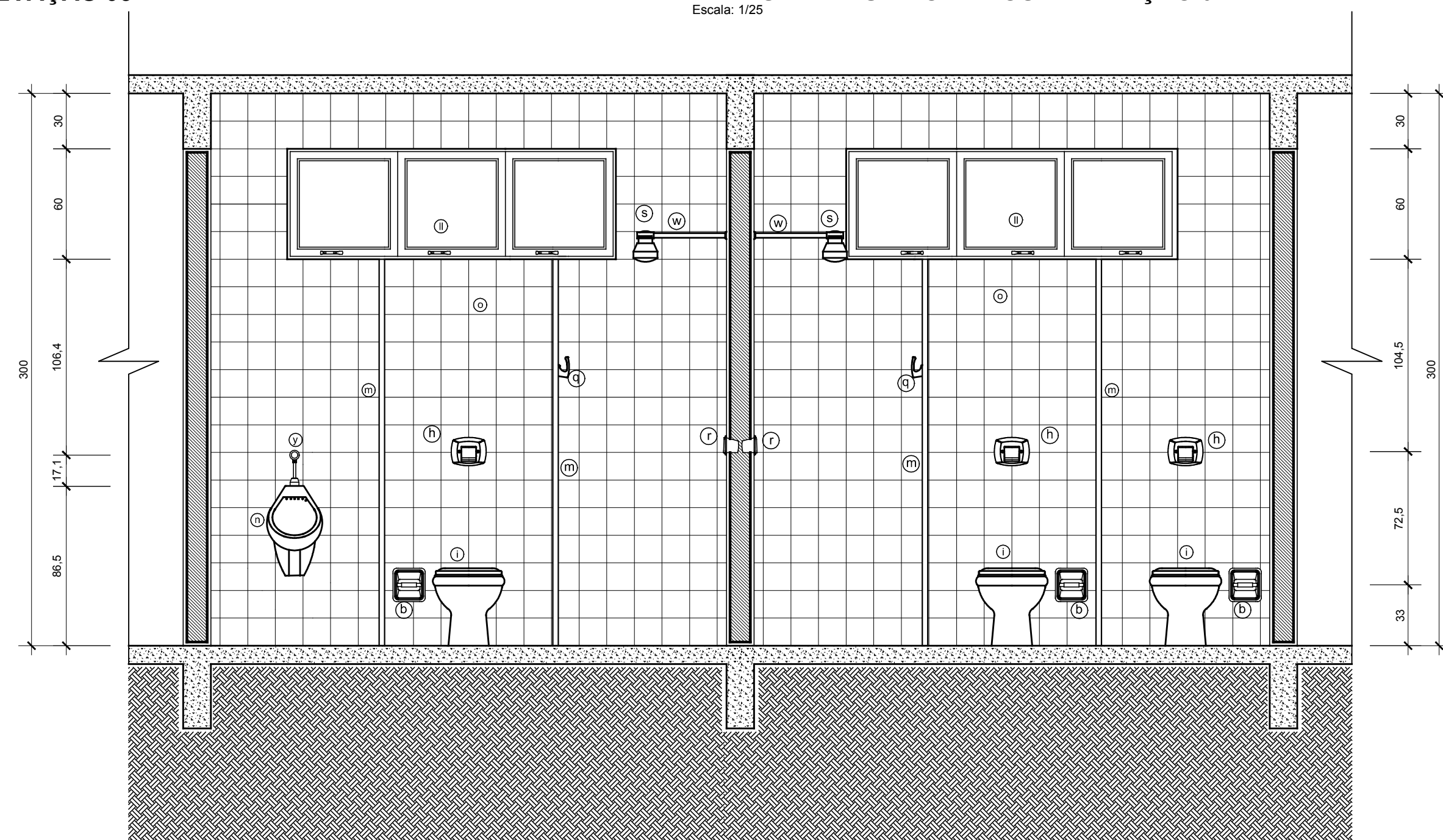
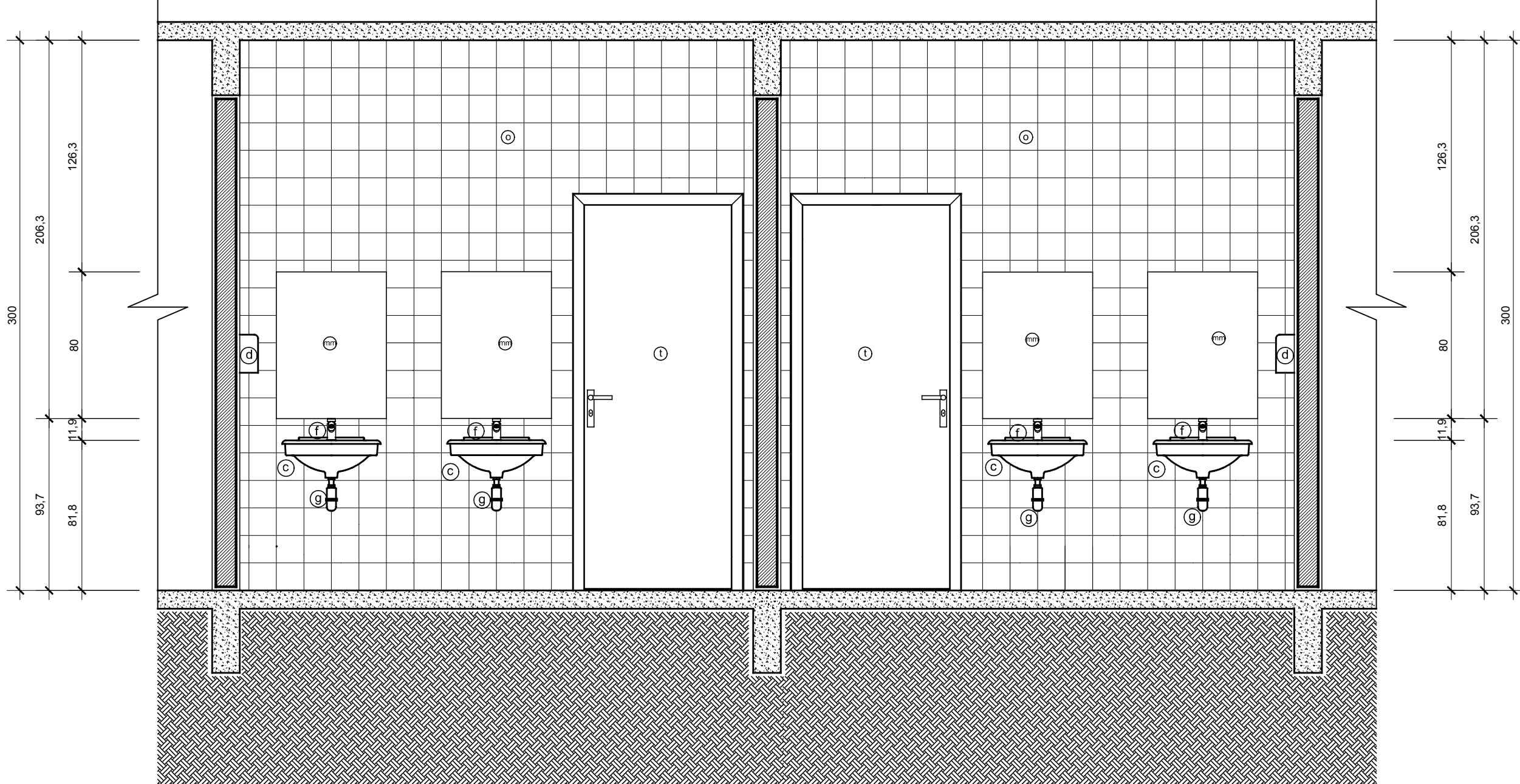
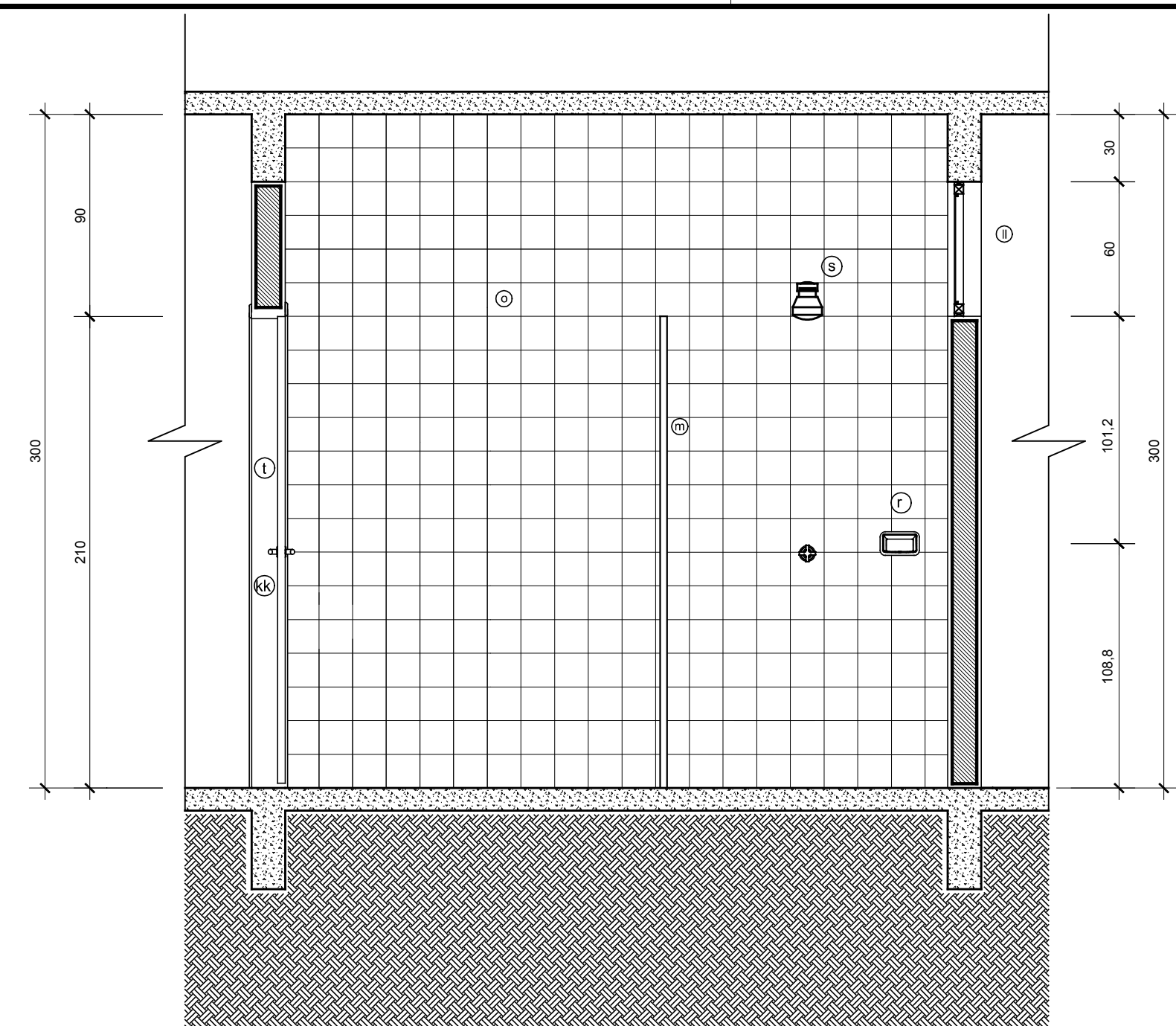
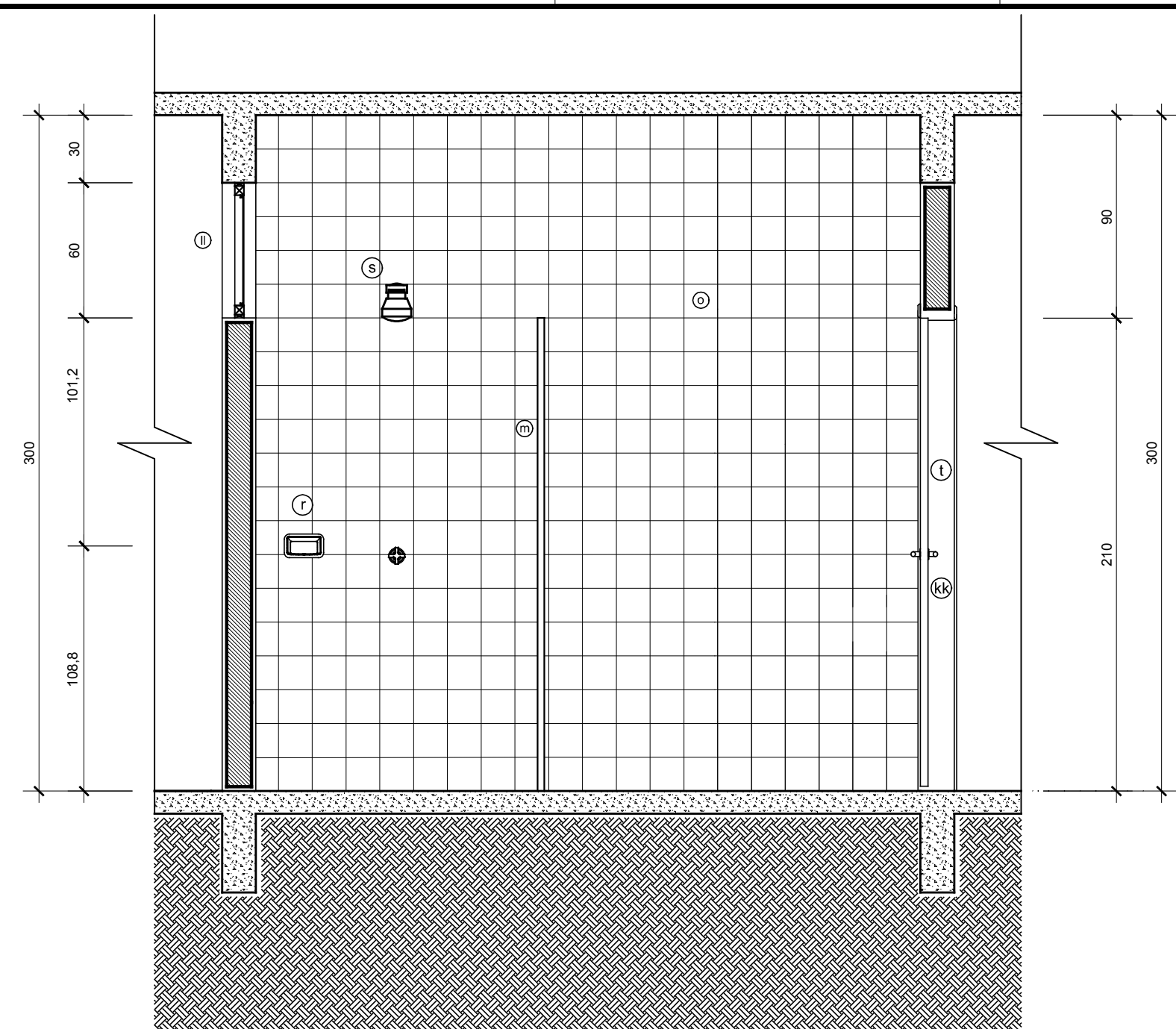
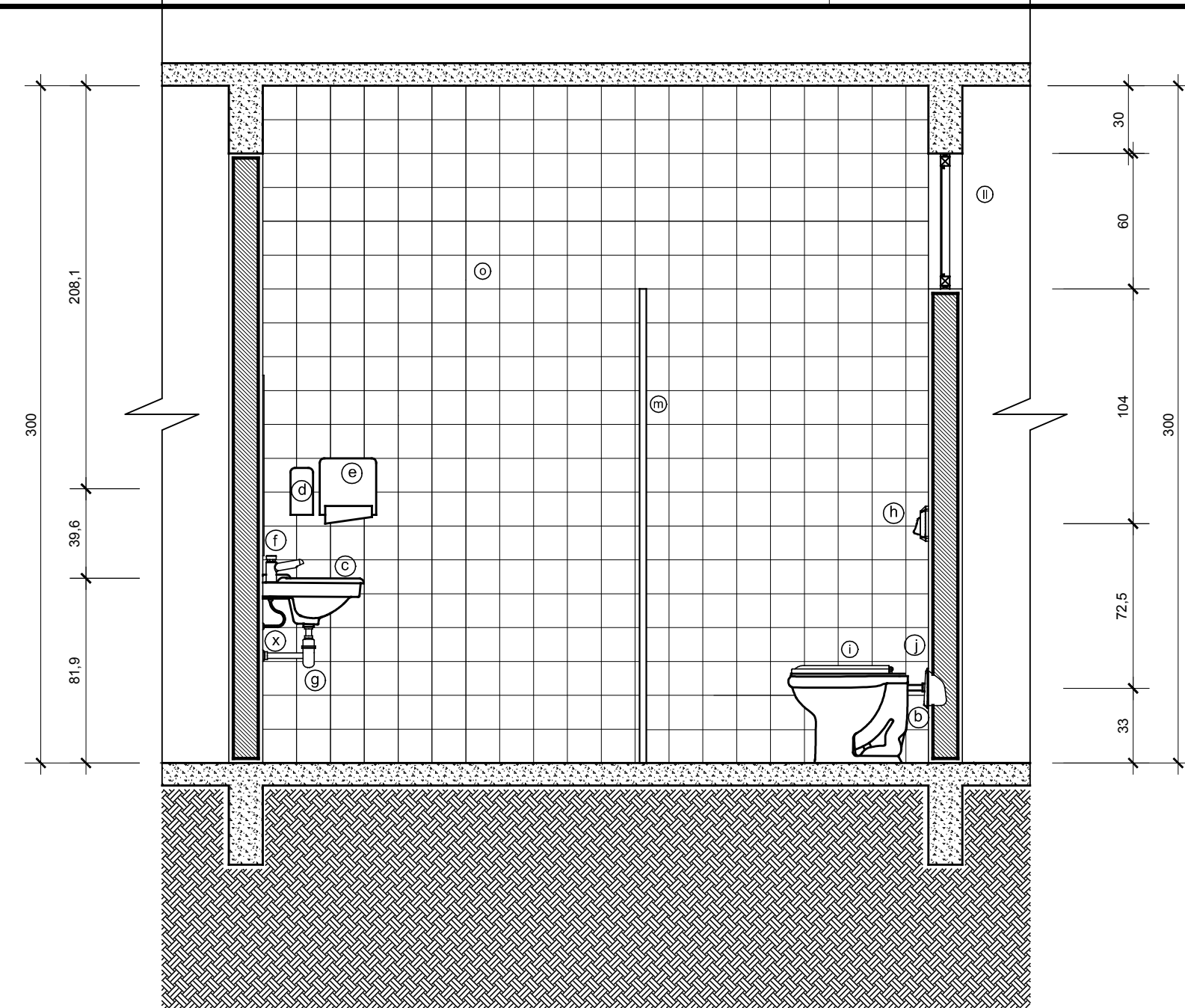

Nam/Prechic	10/13
-------------	-------



NOTAS GERAIS		
01	conferir todas as medidas in loco.	
02	todas as notas encontram-se em centímetros	
03	em caso de dúvidas, consultar o(s) autor (es) do (s) projeto (s).	
04	as medidas referem-se às dimensões acadêmicas	
05	convenientemente após o quarteiro durante a obra, deverá haver anuência prévia da fiscalização.	
06	alterações processadas em obra deverão ser registradas para "As Built" e repassadas aos projetos.	
07	para substituição de materiais, após conferir a similaridade, com autorização prévia da fiscalização.	

MODIFICAÇÕES/REVISÕES		TABELA PLANOS PLOTAGEM	
versão	data	com	espessura de pena
	junheiro / 2020	vermelho	01
		amarelo	02
		verde	03
		cinza	04
		azul	05
		magenta	06
		cor 07 interno	08
		cor 08-externa	10
		cor 30-laranja	12

ESPAÇO RESERVADO PARA CARIMBOS DE APROVAÇÃO: PMJ, CBYJ, VIGILÂNCIA SANITÁRIA E DEMAIS ÓRGÃOS OFICIAIS

		Prefeitura de Joinville Rua Araranguá, 337 - Bairro América - Joinville SC	
ANP/ CELSO POMIN LIBERADO - A 15.951-8 CAU			
UNIDADE DA GERÊNCIA DE OBRAS E SERVIÇOS Coordenação de Obras			
Nome Civil / Endereço: UBSF NOVA BRÁSILIA Rua 40m Ruim equidista com Rua Casarão Antares s/Nº - Bairro Nova Brasília - Joinville SC			
Proposante: GERÊNCIA DE ATENÇÃO BÁSICA		Propósito: FUNDO MUNICIPAL DE SAÚDE	
Tipo de Projeto: ARQUITETÔNICO			
Categoria: <input checked="" type="radio"/> Estudo Preliminar <input type="radio"/> Anteprojeto <input type="radio"/> Executivo Licitação		Interação: <input checked="" type="radio"/> Construção <input type="radio"/> Reforma <input type="radio"/> Ampliação <input type="radio"/> Regularização <input type="radio"/> Adequação <input type="radio"/> As Built	
Endereço: CELSO POMIN LIBERADO Arquiteto e Urbanista A 15.951-8 CAU		Contatos: <ul style="list-style-type: none"> ● DETALHE ÁREA DE SERVIÇO ● DETALHE SANITÁRIO FUNCIONÁRIOS ● DETALHE FRISOS FACIADAS ● DETALHE ABRIGO COMPRESSORES ● DETALHE PINGADEIRA ALUMÍNIO 	
Data: Janeiro / 2020	Emissão: INDICADA	RET CAU Nº: 00000000000000000000	Non-Franche: 00000000000000000000
Invenção CAU: 0PL	Emitido por: Celso	Visto Revisto: 00000000000000000000	11/13
Anx. Projeto: S04-01-03-18	Cód. CAU: S04-01-03-18.DWG	Formato Planilha: A0	

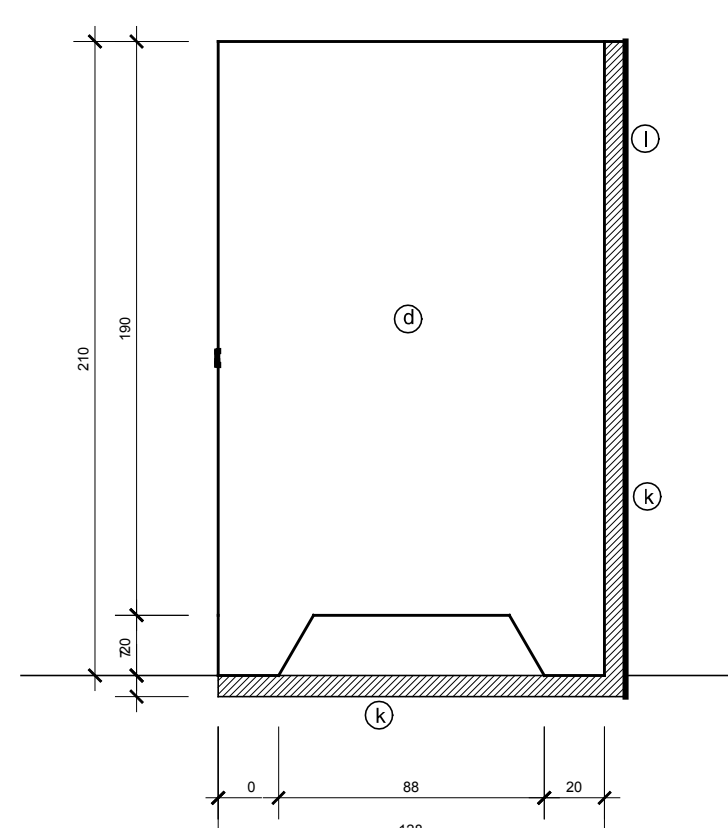

TAMPO EMPACOTAMENTO
Quantidade: 01
Dimensões: 1,25 x 0,60 = 0,75m²
Materiais: granito 02 cm de espessura;
mão francesa metálica galvanizada

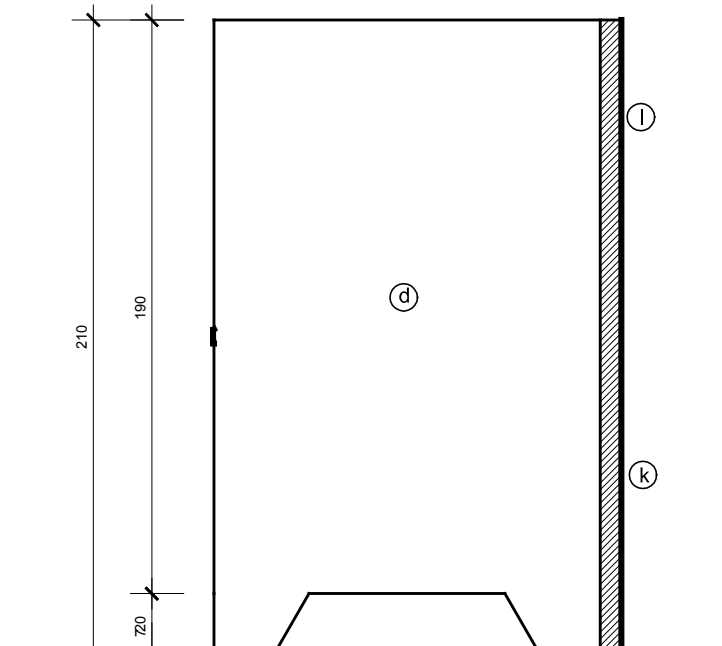

DET. DIVISÓRIA GRANITO
SANIT. PUBLICO MASCULINO - LATERAL

- ## LEGENDA DIVISORIA SANITARIO
- | | |
|-----|--|
| (a) | porta em madeira largura de 35 mm (ver det. de esquadrias) |
| (b) | caixão em perfil metálico galvanizado + fundo galvanizado + pintura |
| (c) | revestimento interno da porta em laminado formica |
| (d) | divisória em gamilite cinza, polida em ambos os lados $\approx 2,10$ m |
| (e) | caixa de fechadura |
| (f) | trinco tipo "livre-ocupado" / ou fechadura p/ alumínio (conforme o caso) |
| (g) | espelho da fechadura |
| (h) | parafuso galvanizado com bucha de nylon |
| (i) | dobradiça cromada |
| (j) | porta veneziana alumínio (ver det. de esquadrias) |
| (k) | traco (hachurado) embutido na alvenaria para fixação da divisória |
| (l) | fecho (chapa) da divisória que encerra na esquadra, sobre o pitorral |

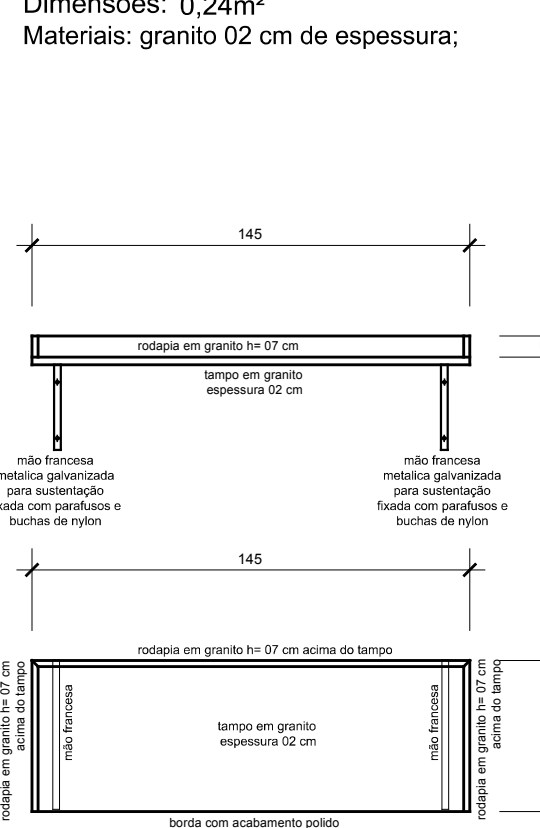

TAMPO BANCADA 2 CONSULTÓRIO ODONTOLÓGICO
 Quantidade: 01
 Dimensões: (3,85 x 0,60) = 2,31 m²
 Materiais: granito 02 cm de espessura;
 cuba louça c/ válvula (ver memorial);
 cuba inox com válvula;
 torneira cromada (ver memorial);
 sifão cromado (ver memorial);
 ligação de água flexível (ver memorial),
 mão francesa metálica galvanizada

TAMPO 2 - ESTERILIZAÇÃO
Quantidade: 01
Dimensões: 1,45 x 0,60 = 0,87m²
Materiais: granito 02 cm de espessura;
mão francesa metálica galvanizada

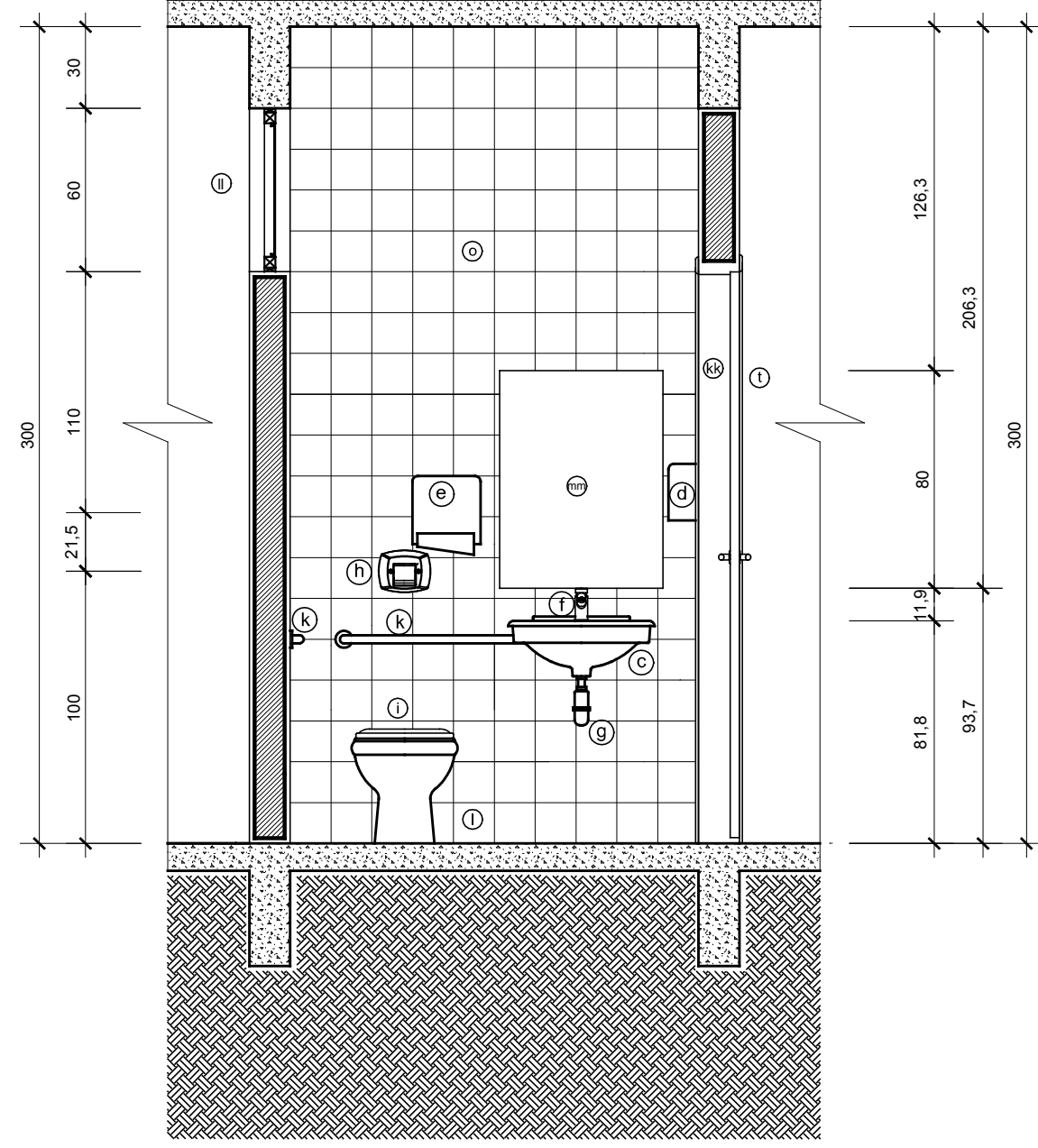

DET. SANIT. CONSULTÓRIOS - ELEVÇÃO 06
Escala: 1/25

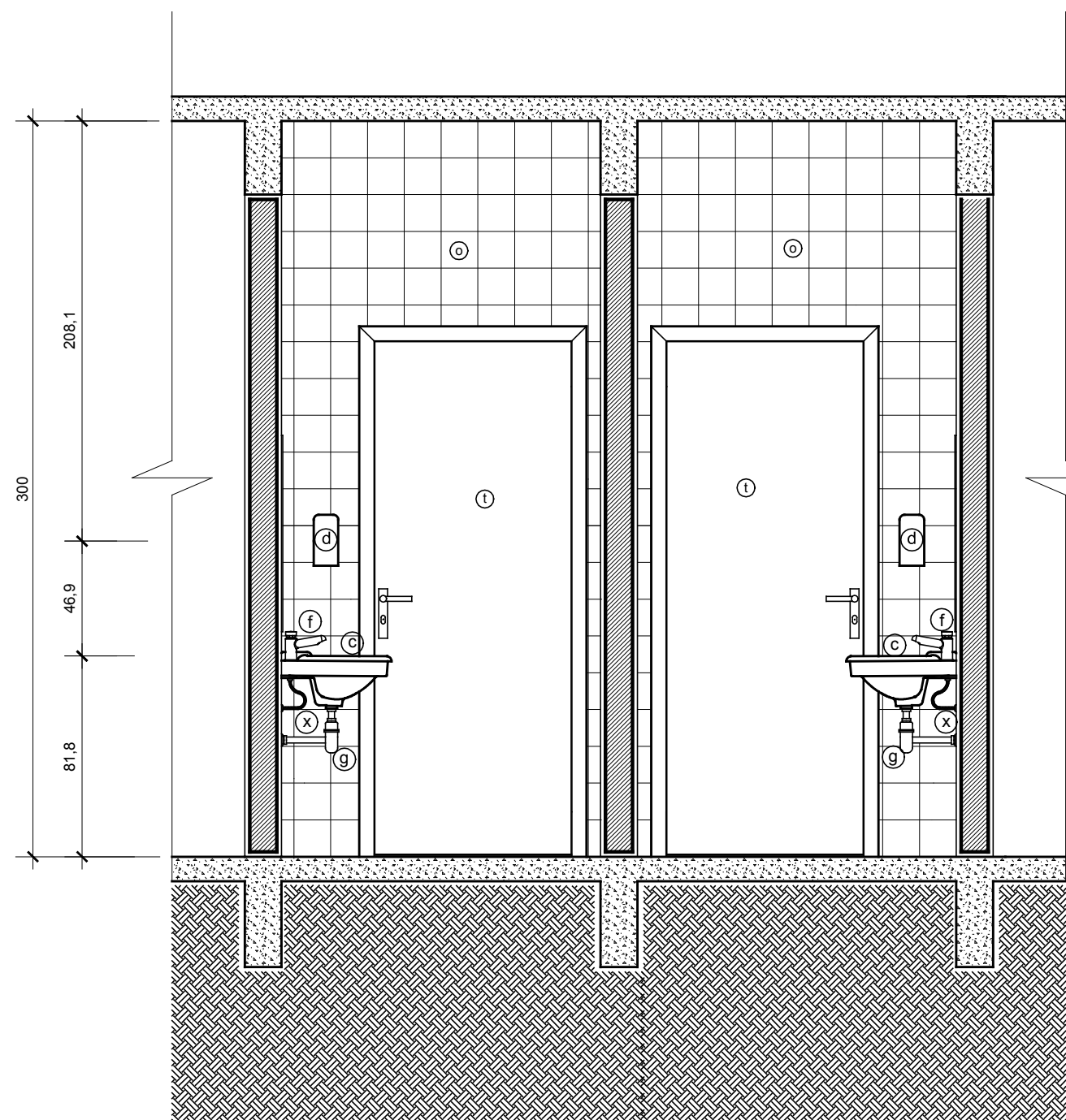

DET. SANIT. CONSULTÓRIOS - ELEVAÇÃO 03
Escala: 1/25

- [illegible]



NOTAS GERAIS

01	conferir todas as medidas in loco.			
02	todas as colas encontram-se em contêineres			
03	em caso de dúvidas, consultar o(s) autor (es) do (s) projeto (s)			
04	as medidas referem-se às dimensões acabadas			
05	concomente alterações sobre o qualre durante a obra, deverá haver anuência prévia da fiscalização			
06	alterações processadas em obra deverão ser registradas para "As Built" e respondidas aos projetos			
07	para substituição de materiais, adotar critério de similaridade, com autorização prévia da fiscalização			
MODIFICAÇÕES/REVISÕES				
versão	data	descrição	por	responsável pela planta
01	janeiro 2020	amarelo	01	
		verde	03	
		azul	04	
		azul	05	
		magenta	06	
		cor 07 branco	08	
		cor 08 cinza	10	
		cor 30 laranja	12	

ESPAÇO RESERVADO PARA CARIMBOS DE APROVAÇÃO: PMJ, CBVJ, VIGILANCIA SANITARIA E DEMAIS ORGÃOS OFICIAIS

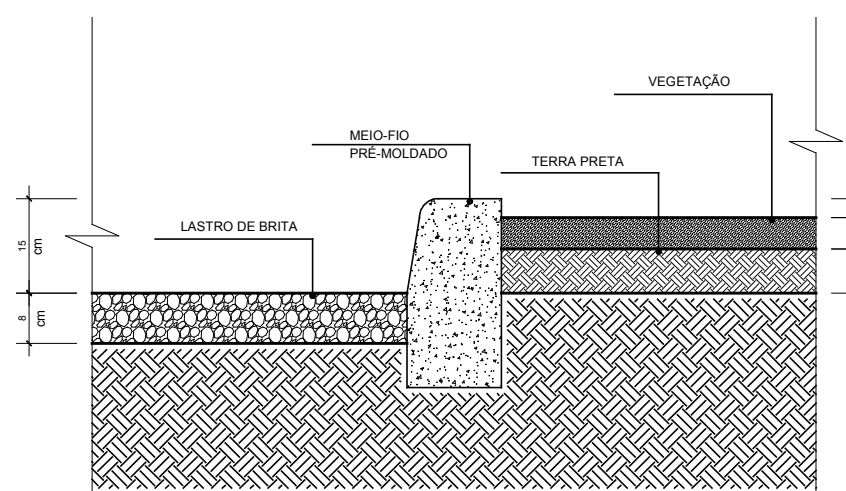

TAMPO BANCADA COLETA
Quantidade: 01
Dimensões: $(3,05 \times 0,60) + (2,45 \times 0,60) = 3,30\text{m}^2$
Materiais: granito 02 cm de espessura;
cuba inox c/ válvula (ver memorial);
torneira cromada bica móvel (ver memorial);
sifão cromado (ver memorial);
ligação de água flexível (ver memorial);
mão francesa metálica galvanizada.

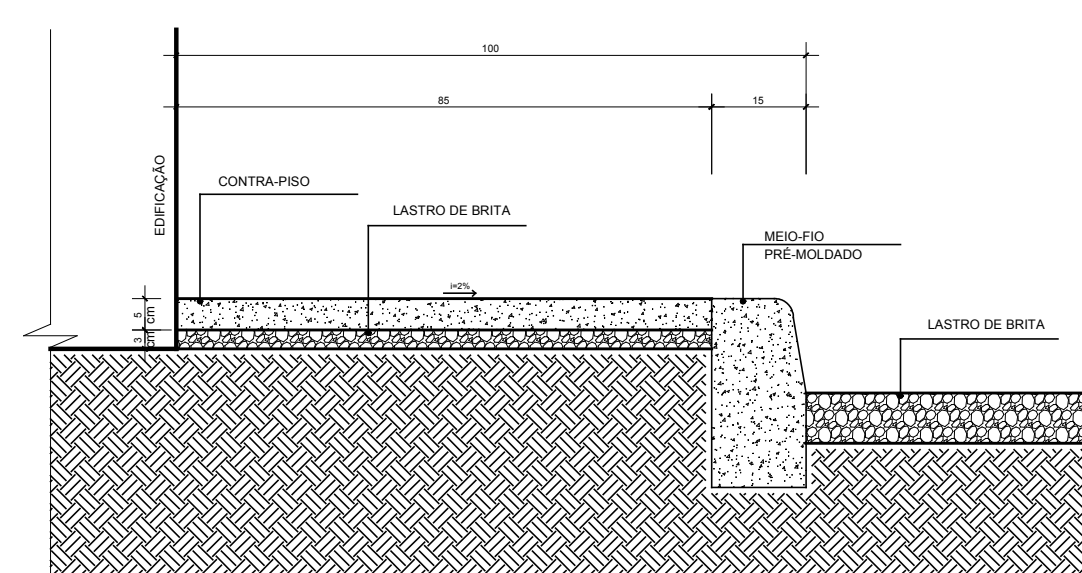

DET. PASSEIO - MEIO FIO - CANTEIRO



DET. PASSEIO - MEIO FIO - BRITA
8/ Escala

Assinatura Secretário Municipal de Saúde:		Assinatura Autor do Projeto:	
		AUT. CEELO POMIM LIBERADO - A 15.9016-8 CAU	
<div style="text-align: center;">  <h2>PREFEITURA DE JOINVILLE</h2> <h3>Secretaria da Saúde</h3> <p>Rua Anhangá, 397 - Bairro América - Joinville SC</p> </div> <div style="float: right; text-align: right;">  </div>			
Setor: UNIDADE DA GERENCIA DE OBRAS E SERVICOS Coordenação de Obras			
Nome Obra / Endereço: UBSF NOVA BRÁSILIA Rua Ilson Roberto Siqueira dos Reis, Loteado Alto Sotão nº 58 - Bairro Nova Brasília - Joinville SC			
Resumo: GERÊNCIA DE ATENÇÃO BÁSICA		Propósito: FUNDO MUNICIPAL DE SAÚDE	
ARQUITETÔNICO			
Categoria: <div style="display: flex; justify-content: space-around;"> <input type="radio"/> Estudo Preliminar <input type="radio"/> Aprovação VISA </div> <div style="display: flex; justify-content: space-around;"> <input type="radio"/> Anteprojeto <input type="radio"/> Aprovação Projeto </div> <div style="display: flex; justify-content: space-around;"> <input checked="" type="radio"/> Executiva Licitação <input type="radio"/> Legal - PMJ </div>		Intervenção: <div style="display: flex; justify-content: space-around;"> <input checked="" type="radio"/> Construção <input type="radio"/> Regularização </div> <div style="display: flex; justify-content: space-around;"> <input type="radio"/> Reforma <input type="radio"/> Adequação </div> <div style="display: flex; justify-content: space-around;"> <input type="radio"/> As Built <input type="radio"/> AS </div>	
Atividade: CELSO POMIM LIBERADO Autorização e Urbanidade A 15.9016-8 CAU		Código: <ul style="list-style-type: none"> ● DETALHE SANITÁRIOS CONSULTÓRIOS ● DETALHES BANDEIRAS GRANTO ● DETALHE DIVERSÁRIAS DE GRANTO ● DETALHE PASSEIO EXTERNO 	
Outros Dados:			
Data: Janeiro / 2020	Escala: INDICADA	BST CAU Nº: _____	QR Code:  Num. Processo: _____
Convênio CAD: CPL	Terminou por: Celso	Via Recibo: _____	12/13
Ano Projeto: S04-01-03-18	Cod. Cad.: S04-01-03-18.DWG	Formas Planos: AB	

